#tidenentspannt

pellworm

Inselmagazin 2027

INSELIDYLL

zwischen Watt & Meer

Mit tollen Unterkünften für deinen Nordseeurlaub

nordsee
Schleswig-Holstein
Der echte Norden

NORDSEEKÜSTE
NORDFRIESLAND

WATTENMEER
WELTNATURERBE

PARTNER
Nationalpark Wattenmeer



Ankommen.
Hinsetzen.
Abschalten.

Urlaubsunterkunft gesucht?

Einfach QR-Code scannen, durch das vielseitige Gastgeberangebot auf Pellworm stöbern und gleich dein Lieblingsdomizil buchen!

Wir beraten dich gerne persönlich!

Kur- und Tourismusservice Pellworm
T 04844/189 40

Uthlandestraße 2 · 25849 Pellworm
info@pellworm.de · www.pellworm.de
inselpellworm · pellworm.nordsee



Nordseeinsel Pellworm

Informationen und Inspirationen über das, was das kleine Fleckchen Glück so besonders macht.

Hier findest du alles, was du für deine entspannte Auszeit brauchst: Lieblingsorte, Ausflugstipps, Einblicke ins Inselleben und praktische Infos. Einfach durchblättern, inspirieren lassen – und ankommen.



Ankommen in der Weite
Kleines Fleckchen Glück im Wattenmeer
ab Seite 4

Wunderwelt Wattenmeer
Zu Gast im UNESCO-Weltnaturerbe Wattenmeer
ab Seite 8

Maritim und natürlich
In See stechen und die Natur entdecken
ab Seite 10

Das musst du sehen!
Vom Wahrzeichen bis zum Hafenkantenflair
ab Seite 14

Die Insel entdecken
Interviews, Erkundungstouren mit dem Fahrrad, Baden und andere Aktivitäten
ab Seite 18

Kinderinsel Pellworm
Spiel, Spaß und Abenteuer für die lütten Lüüd
ab Seite 28

Hier ist was los!
Veranstaltungstipps für Groß und Klein
ab Seite 30

Frischekick für Körper und Seele
Im Kur- und Gesundheitszentrum zurück zu neuer Energie
ab Seite 32

Sterneninsel Pellworm
Dunkelheit, Sterne und Polarlichter
ab Seite 36

Heiraten auf Pellworm
Die schönsten Orte zum Ja-Sagen
ab Seite 38

Herbststürme und Winterstille
Zu jeder Jahreszeit und bei jedem Wetter ein Erlebnis
ab Seite 42



Kulinarische Genussmomente
Krabben, Fisch und Regionales
ab Seite 48

Gut zu wissen
Gästekarte, Anreise, Gezeitenkalender und andere nützliche Informationen
ab Seite 50

Unsere Gastgeber
Komfortable Hotels, kuschelige Ferienwohnungen und großzügige Ferienhäuser
ab Seite 63

Leinen los.
Frei machen.

Sobald die Fähre den Hafen von Strucklahnungshörn verlässt, beginnt der Urlaub. Die Leinen sind los, das Schiffshorn ertönt, und mit jedem Meter Abstand zum Festland darf auch der Alltag ein Stück weiter zurückbleiben.

Nun gibt die Nordsee den Takt vor. Die frische Luft weht über das Deck, Möwen begleiten die Überfahrt, und hinter dem Bullauge zieht die weite Wasserlandschaft vorbei. Mal glitzert die Sonne auf den Wellen, mal scheint der Himmel fast nahtlos ins Meer überzugehen. Bei Ebbe tauchen Sandbänke und Wattflächen auf, bei Flut reicht das Wasser bis zum Horizont. Dazwischen bleibt Zeit, einfach nur zu schauen, tief durchzuatmen und sich auf das einzustimmen, was vor einem liegt.

Langsam kommt Pellworm näher. Zuerst erscheint die grüne Linie des Deiches, dann wird der rot-weiß gestreifte Leuchtturm sichtbar. Häuser, Schafe und weite Salzwiesen zeichnen sich ab. Noch bevor die Fähre anlegt, stellt sich dieses besondere Gefühl ein: Jetzt beginnt die Inselzeit.

Wer ruft denn da so laut?!

Der unverwechselbare Ruf der Austernfischer gehört zu Pellworm wie Deiche, Watt und Schafe. Kaum auf der Insel angekommen, sind die auffälligen Vögel auf den Wiesen, am Deich und entlang der Küste zu entdecken. Ihr lautes „kiwiep, kiwiep, kiwiep“ klingt dabei fast wie ein erster, unverkennbarer Gruß der Insel.

Und das ist erst der Anfang

Und es gibt noch so viel mehr zu erleben: Spaziergänge über den Meeresgrund, atemberaubende Sonnenauf- und -untergänge, Schäfchen und Sternschnuppen zählen – Pellworm steckt voller unvergesslicher Momente, die nur darauf warten, von dir entdeckt zu werden.





Unterwegs zwischen Insel und Festland: Die MS „PELLWORM I“ verbindet Pellworm mehrmals täglich mit Nordstrand.





Natürlich, gelassen, echt – Das ist Pellworm.

Statt Trubel, Shoppingmeilen und Schickimicki hat Pellworm sein stilles Tempo bewahrt. Diese Insel ist anders.

Geschützt vor der mächtigen Nordsee durch einen rund 28 Kilometer langen und bis zu acht Meter hohen Deich, ist Pellworm mit 37 Quadratkilometern die drittgrößte nordfriesische Insel – mitten im Weltnaturerbe Wattenmeer.

Die Schafe auf dem Deich sind nicht nur beliebte Fotomotive, sondern auch wichtige Küstenschützer: Sie halten das Gras kurz und treten es mit ihren Hufen fest, damit Wind und Wasser dem Deich nichts anhaben können.

Seit Jahrhunderten prägt die Landwirtschaft das fruchtbare Marschland der Insel. Im Sommer grasen Milchkühe auf den saftigen Weiden. Ihre Milch wird zu frischer Weidemilch und köstlichem Käse verarbeitet.

Hoch und trocken

Typisch sind die auf Warften gelegenen Bauernhöfe – wie kleine Halligen innerhalb der Insel. Viele der historischen Höfe wurden in den vergangenen Jahren liebevoll modernisiert und zu komfortablen Urlaubsquartieren umgebaut. So lässt sich heute hinter alten Mauern moderner Inselurlaub genießen.





Freie Fahrt mit tierischer Begegnung: Dieser wollige Ausreißer hat sich wohl im Weg geirrt.

Nerviger Stau? Nicht auf Pellworm.

Wenig Autoverkehr, keine einzige Ampel und gut ausgebaute Wege machen Pellworm ideal für entspannte Radtouren durch die weite Insellandschaft. Auch zu Fuß lässt sich der Rhythmus der Natur wunderbar spüren, denn sie gibt hier den Takt vor. Kein Wunder, dass man auf Pellworm so schnell zur Ruhe kommt.



Moin!

Wer genau hinhört, entdeckt das Plattdeutsch, das auf Pellworm lebendig geblieben ist. Ein knappes „Moin“ gehört hier zur Begrüßung – zu jeder Tageszeit, egal ob morgens, mittags oder abends. Aber nicht verwechseln mit „Moin Moin“ – dat is schon „Gesabbel“.

Weite statt Hektik

Wer nach Pellworm kommt, spürt sofort die besondere Ruhe: Der Horizont ist endlos, der Himmel weit und die Luft klar.

Ein Spaziergang auf dem Deich mit Blick über das Wattenmeer oder über die Felder der Insel reicht, um Abstand vom Alltag zu gewinnen. Statt Hektik bestimmen Vogelrufe, das Rauschen des Windes und das Spiel von Licht und Wolken das Tempo.

Unterwegs laden kleine Cafés, Hofläden oder eine Bank am Deich zum Verweilen ein. Und wer einfach nur die Schafe beobachtet oder das Kommen und Gehen der Gezeiten betrachtet, merkt schnell: Auf Pellworm läuft das Leben langsamer – und genau darin liegt die Kraft dieses kleinen Fleckchens Glück.

Grün statt Sand

Sandstrände sucht man auf Pellworm vergeblich – und genau das macht den Charme der Insel aus. Stattdessen laden gepflegte Grünstrände zum Entspannen ein: bequeme Strandkörbe mit Blick auf die Nordsee, Wiesen zum Picknicken und viel Platz für Spiel und Badespaß.

Bei Ebbe öffnet sich das Wattenmeer und lädt zu ausgedehnten Spaziergängen ein, bei Flut reicht das Wasser bis an den Deich. Ob Sonnenuntergang im Strandkorb oder barfuß durchs Watt – Pellworms Grünstrände sind vielleicht ungewöhnlich, aber gerade deshalb so besonders.





UNESCO Weltnaturerbe Wattenmeer

Das Wattenmeer ist ein einzigartiges Ökosystem, das 2009 von der UNESCO zum Weltnaturerbe erklärt wurde. Zweimal täglich verändert die Gezeitenlandschaft ihr Gesicht: Die Nordsee zieht sich zurück und legt den Meeresboden frei, rund sechs Stunden später kehrt das Wasser zurück und bedeckt alles wieder.

Unzählige Tier- und Pflanzenarten haben hier ihren Lebensraum gefunden und sind perfekt an diese wechselhaften Bedingungen angepasst. Weltweit einzigartig, für Pellworm Alltag.



Ebbe und Flut – eine Landschaft im ständigen Wandel

Hier zeigt sich die Natur von ihrer ursprünglichsten Seite. Mal spiegelt sich der Himmel in weiten Wasserflächen, mal glitzert das Sonnenlicht golden im Watt. Zugvögel ziehen über die Insel, große Schwärme rasten auf Wiesen und Deich. Seehunde dösen auf den Sandbänken, während Muscheln, Wattwürmer und Kleinstlebewesen im Boden für ein verborgenes Gewimmel sorgen.

Diese nordfriesische Wildnis liegt nicht in weiter Ferne, sondern direkt vor Pellworm. Wer sie aufmerksam betrachtet, begreift, wie kraftvoll und ungezähmt diese Landschaft ist – und wie klein der Mensch darin erscheint.

Kulturspuren im Watt

Vor fast 700 Jahren versank die Handelsstadt Rungholt in einer verheerenden Sturmflut – Legenden sprechen vom „Atlantis der Nordsee". Bis heute erzählen Funde im Watt von untergegangenen Kulturen: Brunnenringe, Keramikscherben, Spuren von Warften. Diese Zeitzeugen machen deutlich, wie eng der Mensch hier immer mit dem Meer verbunden war – und wie schnell die Natur alles zurückfordern kann.

Bei Wattwanderungen lässt sich Geschichte hautnah erleben, im Rungholtmuseum auf Pellworm bekommt sie ein Gesicht.

Nationalpark Wattenmeer – Die Natur im Mittelpunkt

Das Wattenmeer ist nicht nur Weltnaturerbe, sondern auch streng geschützter Nationalpark. Er sorgt dafür, dass Tiere und Pflanzen hier ungestört leben können – und dass Gäste die Natur behutsam erleben. Führungen bringen dir diese einmalige Landschaft näher: Wattführungen, Vogelkiekertouren oder Exkursionen zu den Außensänden. Wer den Nationalpark besucht, erlebt keine Kulisse, sondern einen lebendigen Naturraum. Schutz und Erlebnis gehen hier Hand in Hand – zum Wohle aller, die im Watt zuhause sind.

PARTNER

Nationalpark Wattenmeer



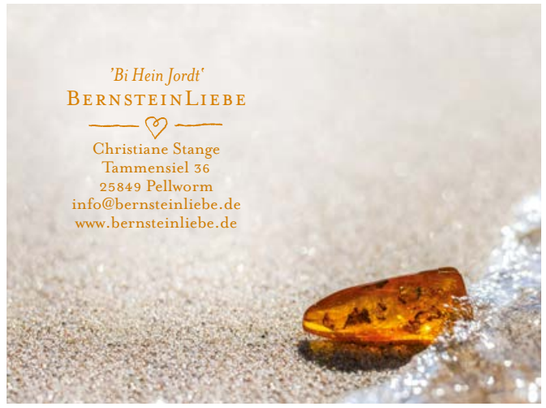

Zeichen einer wilden Landschaft

Wo Ebbe und Flut den Rhythmus bestimmen, die Natur immer neue Bilder zeichnet und uralte Spuren Geschichten erzählen.

WATTENMEER
WELTNATURERBE

Das Watt zu Füßen

Direkt vor Pellworm beginnt eine faszinierende Welt aus Prielen, Muschelbänken und kleinen Wattbewohnern. Erfahrene Wattführer bieten Touren für Familien, Naturentdecker und ausdauernde Wanderer an. Alle Termine findest du online im Veranstaltungskalender.



Wattwanderung – *Das Leben zwischen Muscheln und Krebsen*

Das Team der Schutzstation Wattenmeer zeigt die spannende Welt vor Pellworm: Muscheln, Krebse, Würmer und weitere Wattbewohner werden hier lebendig erklärt. Die Tour am Leuchtturm ist besonders für Familien geeignet und vermittelt spielerisch, wie faszinierend und wichtig dieses einzigartige Ökosystem ist. So wird der Spaziergang über den Meeresgrund zum lehrreichen und unterhaltsamen Naturerlebnis.

Mit dem Nationalpark-Ranger das *Watt erleben*

Watt- und Inselführer Gerd Clausen zeigt die vielen Facetten des Meeresbodens und erklärt, wie Ebbe und Flut das Leben im Watt bestimmen. Auf der zwei- bis dreieinhalb Kilometer langen Tour lassen sich Muscheln, Krebse, Schnecken und Würmer entdecken. In den Prielen tummeln sich kleine Fische und Nordseegarnelen – und wer mutig ist, darf sogar einen Wattwurm anfassen.





Mit dem Wattpostboten zur *Hallig Süderoog*

Sechs Kilometer geht es durch das UNESCO-Weltnaturerbe Wattenmeer bis zur Hallig Süderoog. Begleitet wird die Tour vom Wattpostboten Knud Knudsen oder dem Team der Schutzstation Wattenmeer. Vor Ort bleibt eine Stunde für eine Pause, den Besuch des Arche-Hofs und spannende Einblicke in das besondere Halligleben. Nach rund viereinhalb Stunden führt der Weg mit Blick auf Pellworms Leuchtturm zurück.

Hallig Hooge, Japsand, Norderoog – Wattwandern für Ausdauernde

Mit Wattführer Dierk Jensen geht es je nach Tour zur Hallig Hooge, zum Japsand oder zum Außensand Norderoog. Über feste Sandflächen, durch Muschelbänke und teils tiefere Priele führen die abwechslungsreichen Routen mitten hinein ins Wattenmeer. Wattwanderung und Schifffahrt verbinden sich dabei zu einem besonderen Naturerlebnis für alle, die Ausdauer und Abenteuerlust mitbringen.



Weite, so weit das Auge reicht



Norderoogsand

Eine Wanderung über den Außensand führt in eine nahezu grenzenlose Welt aus Sand, Muscheln und Himmel – wild, abgeschieden, voller stiller Schönheit und ständig im Wandel.

Ein einmaliger Schiffsausflug in eine andere Welt

Mitten im Nationalpark Wattenmeer entstehen Landschaften, die nur wenige Menschen zu Gesicht bekommen: die Außensände. Riesige Sandbänke wie der Norderoogsand liegen in der streng geschützten Schutzzone 1 und dürfen normalerweise nicht betreten werden. Nur die Pellwormer Familie Hellmann besitzt eine Sondergenehmigung und bringt seit Generationen Gäste an diesen außergewöhnlichen Ort.

Mit der „MS Gebrüder“ geht es vorbei an Seehundsbänken hinaus ins Watt. Nach rund einer Stunde Fahrt taucht der Norderoogsand am Horizont auf – eine sieben Kilometer lange Sandfläche, auf der sich bereits Dünen erheben und Strandhafer wächst. Schritt für Schritt entsteht hier aus Sand neues Land. Seevögel nutzen die abgeschiedene Weite als Brutgebiet, Muscheln und Schneckenhäuser liegen verstreut im feinen Sand. Wer hier steht, begreift, wie nah Naturwunder und Vergänglichkeit im Wattenmeer beieinanderliegen.

Auch die Geschichte hat Spuren hinterlassen. Im Watt vor den Außensänden sanken Handelsschiffe wie die „Ulpiano“, die 1870 strandete und wertvolle Fracht verlor. Immer wieder legen Stürme Reste alter Wracks frei – stumme Zeugen der Gefahren, die die Schifffahrt auf der Nordsee seit Jahrhunderten prägen.

Die Schiffstour zum Norderoogsand startet an der Hooger Fähre. Eine Anmeldung ist nicht möglich. Wer frühzeitig da ist, hat gute Chancen auf einen Platz. Ist das Schiff voll, kann es bereits vor der Abfahrtszeit ablegen. Warme, wetterfeste Kleidung, Sonnenschutz und etwas Proviant gehören in den Tagesrucksack, denn die 4-stündige Tour führt mitten in die Wildnis.









Leinen los ab Pellworm

Mit „Adler-Schiffe“ wird dein Inselurlaub zum Nordsee-Erlebnis.

Ob Seehunde vor Pellworm, Halligen und Inseln, BBQ-Cruise oder Piraten-Abenteuer für kleine Freibeuter: Jeder Ausflug bringt dich ein Stück weiter ins Wattenmeer. Steig ein, atme die frische Seeluft und entdecke die Nordsee von ihrer schönsten Seite.

Weltnaturerbefahrt zu den Seehunden mit Seetierfang

Die MS Adler V bringt dich direkt ins Herz des UNESCO-Weltnaturerbes Wattenmeer.



Auf den Sandbänken vor Pellworm ruhen Seehunde in der Sonne – mit etwas Glück gleich dutzendweise. Aus nächster Nähe kannst du beobachten, wie die Tiere dösen, spielen oder elegant ins Meer tauchen. Das hängt natürlich ganz von der Lust und Laune der Seehunde ab.

Leer gehst du auf dieser Tour aber keinesfalls aus: Während der Fahrt wird ein kleines Netz zu Wasser gelassen, um einige Unterwasserbewohner kurz ins Schaubassin zu setzen. Krebse, Muscheln oder kleine Fische können aus der Nähe bestaunt werden, während die Crew erklärt, wie wichtig selbst die kleinsten Lebewesen für das Ökosystem sind. Danach kehren alle Tiere unversehrt in die Nordsee zurück.

Das Vergnügen für die ganze Familie startet mehrmals pro Woche zwischen Frühling und Herbst. Die 90-minütige Fahrt verbindet eindrucksvolle Naturbeobachtung mit spannenden Einblicken in das Leben unter Wasser. Natur zum Staunen, Anfassen und Lernen.



Vielfalt im Wattenmeer: Insel- und Halligfahrten

Von Pellworm aus eröffnet sich die ganze Inselwelt Nordfrieslands. Mit den Schiffen der Adler-Reederei erreichst du fast alle Halligen und Inseln. Die MS Adler V steuert die kleinen Halligen Gröde und Nordstrandischmoor an – Orte, die wirken, als sei die Zeit stehen geblieben. Mit der MS Adler-Express geht es zur größeren Hallig Hooge oder zu den beliebten Inseln Amrum, Föhr und Sylt. Überall bleibt genügend Zeit, um die Besonderheiten vor Ort zu entdecken: Halligflieder, Reetdächer und Warften auf den Halligen oder breite Strände und lebendige Dörfer auf den Inseln. Ein besonderes Highlight ist der Tagesausflug nach Helgoland. Mit dem schnellen Katamaran MS Adler CAT erreichst du Deutschlands einzige Hochseeinsel – mit roten Felsen, weiter Aussicht und zollfreiem Shopping.

Die Tickets sind flexibel buchbar: als Tagesausflug, Einzelfahrt oder mit Rückfahrt an einem anderen Tag. So wird jeder Ausflug zu einem ganz eigenen Erlebnis voller Meerblick, Entdeckungen und nordfriesischer Vielfalt.



Piratenfahrt – Klar zum Entern!

Auf der MS Adler V heißt es „Schiff ahoi!“ für die jüngsten Abenteurer. Kinder zwischen vier und acht Jahren schlüpfen in die Rolle mutiger Hilfspiraten: Noch an Land werden sie mit Säbeln, Augenklappen und Tüchern ausgerüstet, bevor die Fahrt beginnt. Kaum ist die Piratenflagge gehisst, wird das Schiff geentert – und die erste Mutprobe wartet.

Unter dem Kommando des Piratenkapitäns erleben die Kinder eine aufregende Seereise mit Meuterei, Gefangennahmen und natürlich einer Schatzsuche. Am Ende kracht die Kanone und sorgt für strahlende Augen. Erwachsene sind als Begleiter mit an Bord, sodass das Abenteuer zu einem echten Familienerlebnis wird. Ein Ausflug voller Fantasie und Spannung – garantiert ein Höhepunkt für kleine Freibeuter.





Für Schwindelfreie: Aus 37 Metern Höhe reicht der Blick über Pellworm, das Wattenmeer und die Halligen.

Leuchtfeuer mit Reichweite

Ein markantes Seezeichen, 158 Stufen und ein Blick bis zum Horizont

Schon von Weitem ist er zu erkennen: Der rot-weiß gestreifte Pellwormer Leuchtturm ragt markant aus der grünen Insellandschaft und gehört längst zu den bekanntesten Motiven der Insel. Taucht der Leuchtturm am Horizont auf, ist Pellworm nicht mehr weit.

Seit mehr als 100 Jahren steht er am Süderdeich und begleitet Schiffe durch die Gewässer rund um Pellworm. Zugleich ist er für viele Gäste ein fester Orientierungspunkt am Horizont – mal aus der Ferne, mal ganz nah auf einer Radtour durch den Süden der Insel.

Im Inneren führt eine schmale Treppe Deck für Deck hinauf. Bullaugenartige Fenster, genietete Stahlwände und die kompakte Bauweise lassen erahnen, wie viel Technik in dem schlanken Turm steckt. Oben angekommen, öffnet sich der Blick über Wiesen, Deiche und das Wattenmeer.

Im oberen Teil des Turmes befindet sich die Optik des Leuchtfeuers. Geschliffene Linsen bündeln das Licht und lenken es in festgelegte Richtungen. So entsteht das Sektorenfeuer, das Schiffen bis heute bei der sicheren Navigation hilft.

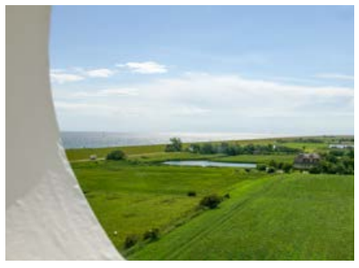



Ein Licht, das den Weg weist

Der 41,5 Meter hohe Leuchtturm steht auf 127 Eichenpfählen, die tief in den weichen Marschboden gerammt wurden. Sein dreifarbiges Leit- und Sektorenfeuer zeigt je nach Richtung weißes, rotes oder grünes Licht und hilft Schiffen dabei, sicher durch die Norderhever zu navigieren. Bis zu 42 Kilometer weit strahlt das Hauptfeuer nach Südwesten über die Nordsee. Damit ist der Leuchtturm bis heute ein wichtiger Orientierungspunkt für die Schifffahrt rund um Pellworm.

Termine und Tickets für die Leuchtturmbesichtigung findest du per QR-Code.

Inselbummel

Von der Hafenkante über die Insel

Am Pellwormer Hafen schlägt das maritime Herz der Insel. Farbenfrohe Kutter liegen im Wasser – je nach Stand der Gezeiten mal höher, mal tiefer – und im kleinen Yachthafen machen Sportboote fest. Büdchen und Kneipen laden zu einem Plausch, einem frisch gezapften Feierabendbier oder einem maritimen Imbiss ein. Hier treffen sich Einheimische und Gäste, beobachten das Treiben am Kai und genießen den Blick übers Wasser.

Besonders beliebt sind die Krabbenbrötchen. Frischer geht es kaum: Die Krabben werden direkt vor der Küste gefangen, von Hand gepult und ohne große Umwege serviert. Ein echter Nordsee-Genussmoment, der zu einem Besuch an der Hafenkante einfach dazugehört.

Vom Hafen aus geht es weiter über schmale Inselstraßen, vorbei an Wiesen, Höfen und Deichen. Schon von Weitem ist die denkmalgeschützte Nordermühle zu erkennen. Sie ist die letzte Zeugin von einst 14 Windmühlen auf Pellworm. Vermutlich um 1734 erbaut, beherbergt der historische Zwickstellholländer heute Ferienwohnungen und ist zugleich ein sehenswertes Fotomotiv.







Im Zuckeltrab oder mit dem Bus

Mit Pferd und Wagen geht es gemütlich zu Pellworms schönsten Ecken – romantisch und entschleunigt. Wer lieber mit dem Bus fährt, kann von April bis Oktober täglich um 13.45 Uhr ab Hafen zur informativen Inselrundfahrt starten.

Per QR-Code ganz einfach deine Kutschfahrt über die Insel planen.



Alte Kirche und Neue Kirche

Viel Geschichte und ein Klang, der weit über die Insel hinausreicht

Pellworms evangelische Kirchen erzählen von einer Insel, die sich über Jahrhunderte immer wieder verändert hat. Im Westen nahe am Deich steht die Alte Kirche St. Salvator. Ihre Ursprünge reichen bis ins Mittelalter zurück. Die mächtige Turmruine erinnert an den Einsturz von 1611 und ist heute eines der bekanntesten Wahrzeichen Pellworms – weithin sichtbar und bis heute eng mit der Insel verbunden.

Im Inneren der Alten Kirche wartet ein kostbarer Schatz: die Arp-Schnitger-Orgel von 1711. Im Sommer bringen Musikerinnen und Musiker aus ganz Europa das historische Instrument zum Klingen. Dann erfüllt ihr klarer Klang das alte Kirchenschiff – ein Erlebnis, das nicht nur Orgelfreunde berührt und weit über die Insel hinausstrahlt. Musik und Geschichte verbinden sich hier bis heute auf eine ganz besondere Weise.

Auch die Neue Kirche St. Crucis ist älter, als ihr Name vermuten lässt. Ursprünglich stand sie auf Gut Seegarden und wurde 1621/22 an ihren heutigen Standort versetzt. Teile ihrer Ausstattung, darunter ein spätgotischer Schnitzaltar, stammen aus Kirchspielen, die bei der großen Flut von 1634 untergingen. So bewahren die Kirchen Pellworms bis heute die Geschichte – als Orte des Glaubens, der Musik und der Begegnung.









Momme-Nissen-Haus

Katholische Kapelle mit Geschichte

Von außen wirkt das reetgedeckte Momme-Nissen-Haus wie ein typisches Pellwormer Bauernhaus. Und tatsächlich begann seine Geschichte genau so: Mitte der 1970er-Jahre wurde der ehemalige Hof erworben, zur katholischen Kapelle St. Petrus mit Gemeinde- und Begegnungsräumen umgebaut und am 16. Juli 1978 eingeweiht. Seitdem ist das Haus Kirche und Treffpunkt für die katholischen Einwohner und Gäste der Insel – und ein besonderer Ort der Urlauberseelsorge.

Wer eintritt, erlebt eine überraschend farbenreiche Welt. Vierzehn Buntglasfenster und das große Altarbild des Künstlers Frans Griesenbrock erzählen von Pellworms enger Verbindung mit dem Meer. Ihre Motive erinnern an die verheerende Sturmflut von 1634 und an Kirchen, die damals in den Fluten untergingen. Biblische Szenen verbinden sich dabei mit nordfriesischer Geschichte. Je nach Tageslicht leuchten die Fenster in immer neuen Farben und lenken den Blick auf kleine Details, die sich oft erst beim genaueren Hinsehen erschließen. Die Glasbilder wurden 2010 und 2011 aufwendig restauriert.



Eines der 14 restaurierten Buntglasfenster, die an die große Sturmflut von 1634 erinnern.

Benannt ist das Haus nach Benedikt Momme Nissen, einem nordfriesischen Maler, der später zum katholischen Glauben übertrat und Dominikanerpater wurde. So vereint das Momme-Nissen-Haus auf besondere Weise Kunst, Glaube und Inselgeschichte. Ein stiller, überraschender Ort, der neugierig macht und dazu einlädt, einen Moment länger zu bleiben.



Das Anton-Heimreich-Haus

Der frühere Pfarrhof bei der Neuen Kirche ist heute Gemeindehaus und Treffpunkt der evangelischen Kirchengemeinde – ein Ort, an dem Geschichte und lebendiges Inselleben zusammenkommen.

Leben auf einer Insel

Zwischen weitem Himmel und grünem Deich erzählen Menschen von ihrem Leben auf Pellworm.



Neu-Pellwormer

Peter Lüders-Bahlmann

Peter kam zum Heiraten nach Pellworm – und blieb der Insel treu. Heute lebt er hier und führt Gäste auf den Leuchtturm.

Erzähl mal: Wie bist du eigentlich nach Pellworm gekommen?
Meine Frau und ich wollten unbedingt auf einem Leuchtturm heiraten. Westerhever und Hörnum fielen aus verschiedenen Gründen weg, also landeten wir auf Pellworm – und verliebten uns in die Insel. Nach der Hochzeit kamen wir über die Jahre immer wieder zurück. Bei jedem Besuch wuchs das Gefühl: Hier lässt es sich richtig gut leben. Aus dem Urlaubsort wurde nach und nach ein Zuhause, und 2024 sind wir schließlich ganz nach Pellworm gezogen.

Was war für dich der größte Unterschied zwischen deinem alten Leben und hier?
Die Insel bedeutet für mich vor allem Ruhe und Weite. Wenn ich über die Fenne vor dem Haus Richtung Deich schaue, Kühe und Schafe auf den Weiden sehe und abends der Seeadler seine Kreise zieht, dann spüre ich diese besondere Gelassenheit der Insel. Sobald wir wieder in einer Stadt unterwegs sind, merken wir den Unterschied: mehr Verkehr, mehr Lärm, mehr Tempo. Auf Pellworm ist alles ein wenig entschleunigter.

Wie wird man eigentlich Leuchtturmführer auf Pellworm?
Ganz einfach: Es wurden weitere Leuchtturmführer gesucht – und ich hatte sofort Lust darauf. Heute geht man zu zweit mit den Gruppen auf den Turm, auch wegen des Brandschutzes. Für mich ist das eine schöne Aufgabe neben meinem Beruf als ecoAnlageBerater: Man kommt mit Menschen ins Gespräch und hört Geschichten, die man sonst nie erfahren hätte.

Was fasziniert dich am Pellwormer Leuchtturm?
Natürlich die Aussicht. Bei guter Sicht kann man bis nach Amrum schauen. Besonders beeindruckend finde ich aber die Technik: Der Leuchtturm war von Anfang an elektrisch betrieben – und das schon 1907, obwohl es auf Pellworm damals noch gar keinen Strom gab.

Welche Fragen stellen Besucher am häufigsten?
Viele möchten wissen, ob man im Leuchtturm übernachten kann. Und ehemalige Brautpaare fragen gern, ob sie die Glocke – die zur Trauungszeremonie gehört – noch einmal läuten dürfen.



Und zum Schluss: dein Lieblingsplatz auf Pellworm?
Die Bank auf dem Grünen Deich. Dort sitze ich abends gern mit Blick Richtung Halligen. Wenn es dunkel wird, kann man sogar den Leuchtturm von Amrum blinken sehen. Mehr Inselgefühl geht für mich kaum.



Pellwormer

Gerd Clausen

Als Nationalpark-Ranger und Wattführer zeigt Gerd, was Pellworms Natur so besonders macht

Bist du hier auf Pellworm aufgewachsen?
Aufgewachsen bin ich in Nordfriesland, weitgehend auf Pellworm. Meine Familie stammt von der Insel. Das Hus Tingeltut erzählt Familiengeschichte: Es war der Bauernhof meiner Großeltern, früher mit Kühen, Pferden und Schweinen.
Der Name stammt von der „Tingeltut", einer Strandschnecke im Watt.

Was macht für dich das Leben auf Pellworm einzigartig?
Pellworm ist grün bis ans Meer, eine Marscheninsel ohne Geestkern. Dazu kommen die vielen Vogelarten und das zeitweilige Abgeschnittensein vom Festland durch Ebbe und Flut. Auch das Miteinander ist besonders: Man kennt sich, hilft einander und achtet aufeinander. Gäste dürfen sich gern als „Pellwormer auf Zeit" fühlen.

Du bist Nationalpark-Ranger. Was gehört zu dieser Aufgabe?
Mein Interesse an Natur und Naturschutz war schon früh da. Als im Nationalpark Wattenmeer Schutzgebietsbetreuer gesucht wurden, habe ich mich beworben. Heute ist die Arbeit sehr vielseitig: Ich zähle Vögel, kontrolliere den Spülsaum, begleite Fachleute bei Deichinspektionen und Gäste zu den Seehundsbänken oder Halligen. Dazu kommt der Schutz von Brut- und Rastvögeln und die Kontrolle der Nationalpark-Regeln.

Was fasziniert dich am Wattenmeer?
Es ist eine einmalige Landschaft, die sich ständig verändert. Ich möchte Gästen zeigen, wie lebendig und empfindlich dieses Naturwunder ist. Viele staunen: „Das habe ich gar nicht gewusst!" Wenn am Ende sogar Beifall kommt, merke ich, dass etwas angekommen ist.

Was sollen Besucher mitnehmen?
Dass sie das Leben vielleicht einmal aus einer anderen Perspektive sehen – und ein Stück Gelassenheit und innere Ruhe des Nordens für sich mitnehmen.

Und dein Lieblingsplatz?
Ich liebe es, am Deich bei der Hooger Fähre zu sein und den Blick in die Weite des Wattenmeeres schweifen zu lassen.





Junge Pellwormer

Christina & Sönke Meesenburg

Zurück zu den Wurzeln: Christina und Sönke führen den Friesenhof weiter und verbinden Tradition mit neuen Ideen.

Ihr seid beide auf Pellworm aufgewachsen. Was hat euch die Insel mit auf den Weg gegeben?
Pellworm war immer ein Teil von uns, auch als wir nach der Schule zehn Jahre auf dem Festland gelebt, studiert und gearbeitet haben. Die Verbindung zur Insel ist nie abgerissen. Als der Generationswechsel am Friesenhof anstand, entstand der Wunsch, den Hof weiterzuführen. Die Selbstständigkeit hat uns gereizt – ebenso die Vorstellung, eine Familie zu gründen und unseren Kindern das Aufwachsen auf Pellworm zu ermöglichen.

Der Friesenhof hat sich verändert. Was ist heute daraus entstanden?
Ursprünglich war der Friesenhof ein landwirtschaftlicher Betrieb. Seit den 1980er-Jahren verschob sich der Schwerpunkt zunehmend in den touristischen Bereich. Heute verbinden wir Gastfreundschaft und Hofleben miteinander: mit Ferienwohnungen, Tiny Houses (Glamping), Schafen und unserem Hofladen. Uns ist wichtig, die Wurzeln des Hofes zu bewahren und gleichzeitig neue Ideen umzusetzen.

Schafe gehören zu Pellworm. Welche Rolle spielen sie bei euch?
Unsere Gäste lieben unsere Schafe, denn viele von ihnen sind besonders zahm. Gerade zur Lammzeit im Frühjahr entstehen schöne Begegnungen, wenn Familien eine Lammgeburt miterleben. Daraus entstand die Idee unserer Schafpatenschaften. Aus der Wolle entstehen unsere Produkte, und auch unser Lammfleisch vermarkten wir direkt auf der Insel.

Was sollte man auf Pellworm unbedingt erlebt haben?
Eine Wattwanderung! Das Wattenmeer gehört für uns so selbstverständlich zum Alltag, dass wir manchmal vergessen, wie besonders dieser Lebensraum wirklich ist.

Und was ist euer Lieblingsplatz?
Unser Strandkorb vor der Haustür. Bevor der Tag auf dem Hof so richtig beginnt, genießen wir dort unseren ersten Kaffee.



Biosphäre Pellworm

Leben und Wirtschaften im Einklang mit der Natur

pellworm | Biosphäre

Ein einzigartiges Konzept, bei dem Mensch und Natur im Gleichgewicht zusammenwirken.

Seit 2023 ist Pellworm Teil des Biosphärenreservats Schleswig-Holsteinisches Wattenmeer und Halligen und von der UNESCO als Modellregion für nachhaltige Entwicklung anerkannt.



Was ist eine Biosphäre?

UNESCO-Biosphärenreservate sind international repräsentative Modellregionen. Sie verwirklichen nachhaltige Entwicklung und erhalten Lebensräume. Mehr Informationen dazu erfährst du hier:

Hier kannst du die Biosphäre Pellworm erleben:

- Entdecke, wie Mensch und Natur hier im Einklang leben.
- Lass dir bei Führungen zeigen, wie landwirtschaftliche Betriebe umweltfreundlich wirtschaften.
- Besuche die Krabbenfischer, die traditionelles Wissen mit modernem Naturschutz vereinen.
- Erfahre, wie erneuerbare Energien auf der Insel gewonnen werden.
- Beobachte die bunte Vielfalt von Pflanzen und Tieren am Wegesrand.
- Lass dich vom unglaublichen Sternenhimmel und der außergewöhnlichen nächtlichen Dunkelheit faszinieren.
- Probier dich durch regionale Köstlichkeiten in Hofläden und manchmal an kleinen Ständen am Straßenrand.
- Mach eine Schiffstour in die „Biosphäre Halligen“ – kleine Eilande voller Geschichten und Natur.
- Erlebe bei Führungen und Begegnungen, wie Kultur und Geschichte die Insel bis heute prägen.

Hier hat die Natur das Sagen

Mitten im Nationalpark Wattenmeer zeigt sich Pellworm von seiner wilden Seite. Schilfgesäumte Pütten prägen die Landschaft und bieten unzähligen Vogelarten einen wertvollen Lebensraum. So wird die Insel ganzjährig zu einem besonderen Ort für Naturbeobachtungen.



PARTNER
Nationalpark Wattenmeer

Schützen und bewahren

Die Natur rund um das Wattenmeer ist besonders schützenswert. Auch der Kur- und Tourismusservice Pellworm gehört zu den Nationalpark-Partnern – aus gutem Grund: Die Insel liegt mitten im Weltnaturerbe Wattenmeer, und achtsamer Inseltourismus ist hier tägliche Aufgabe, damit kommende Generationen diese Einzigartigkeit erleben können. **www.nationalpark-partner-sh.de**



Inselnatur entdecken

Zu jeder Jahreszeit bietet die Schutzstation Wattenmeer spannende Einblicke in die Inselnatur. Ob Exkursionen durch die Salzwiese, Aquarienführungen im Nationalpark-Haus oder Vorträge – hier wird Natur verständlich und erlebbar. Mehr Informationen unter **www.schutzstation-wattenmeer.de**



Vogelbeobachtung

Der zertifizierte Birdwatching-Guide Sören Lang führt Einzelpersonen oder kleine Gruppen über die Insel und zu den besten Beobachtungsplätzen. Ob Zugvögel in großen Schwärmen, seltene Arten im Watt oder die typischen Austernfischer mit ihrem markanten Ruf – jede Tour eröffnet neue Perspektiven. Alles Nötige wie Ferngläser, Spektiv und Bestimmungsliteratur bringt Sören mit. Termine und Informationen: **www.inselnatur.de**

Insektenliebe

Hier gibt es sogar Hotels für Insekten! Als insektenfreundliche Modellgemeinde setzt sich Pellworm aktiv dafür ein, dass Artenvielfalt und Naturnähe auf öffentlichem Grün entwickelt und bewahrt wird. So wurden u. a. Wildstaudenbeete und Blühwiesen als pollen- und nektarreiche Insektenhabitate angelegt. Obstbaumpflanzungen erweitern zusätzlich das Nahrungsangebot für die so wichtigen, blütenbesuchenden Insekten auf der Insel.

INSEKTENFREUNDLICHE GEMEINDE PELLWORM



Meerzeit mit Hund



Freilauf für Fellnasen

Am Solar-Feld wartet eine eingezäunte Freilauffläche, auf der Hunde laufen, schnüffeln und ihre Energie loswerden können.
Ein schöner Zwischenstopp für Zwei- und Vierbeiner.



Tierische Einblicke

Ob Schäfer oder Landwirt – auf Pellworm gibt es viele Möglichkeiten, dem Inselleben und seinen Tieren ganz nah zu kommen. Weitere Infos gibt's beim Fremdenverkehrsverein Pellworm. Die Termine findest du im Veranstaltungskalender.

Weite Wege, frische Nordseeluft und viel Platz zum Schnüffeln.

Auch Hunde fühlen sich auf Pellworm schnell pudelwohl. Die frische Nordseeluft, weite Wege, Deiche, Wiesen und der Blick bis zum Horizont machen die Insel zu einem wunderbaren Urlaubsziel für Zwei- und Vierbeiner. Viele Unterkünfte heißen Hunde willkommen, und auch in Cafés oder Restaurants steht oft schon ein Napf mit frischem Wasser bereit.

Wer mit Hund unterwegs ist, erlebt Pellworm besonders intensiv: beim Spaziergang am Deich, beim Schnüffeln im Wind oder beim gemeinsamen Staunen über die weite Landschaft. Gleichzeitig liegt die Insel mitten im Nationalpark Wattenmeer – Rücksicht auf Tiere und Natur gehört deshalb einfach dazu.

Silvester auf Pellworm

Gut zu wissen: An Silvester ist es auf Pellworm ruhiger als andernorts. Für Hunde, die auf Böller und Trubel ängstlich reagieren, ist das ein großes Plus. Die Insel ist jedoch nicht böllerfrei. Bitte erkundige dich nach ruhig gelegenen Unterkünften für kleine Angsthasen. So wird die Auszeit für alle ein bisschen gelassener und entspannter.





Urlaub mit der Fellnase

- Hier darf nach Herzenslust getobt werden:
  4 ausgewiesene Hundestrände von April bis Oktober
  Hooger Fähre · Schütting · Alte Kirche · Leuchtturm-Strand
- Am Deich, im Vorland und Watt gilt: Führleine
- Bitte Abstand zu Schafen und Brutvögeln halten
- Hunde-Schiet-Büddel gibt's kostenlos
- Viele Gastgeber und Lokale sind hundefreundlich

Per QR-Code findest du alle wichtigen Infos für deinen Urlaub mit Hund:

Rund ums Jahr gibt es alle Hände voll zu tun. Felder werden bestellt und geerntet, das Vieh will versorgt sein – bei Wind und Wetter, Tag für Tag. Landwirtschaft bedeutet hier nicht nur Arbeit, sondern ein Leben im Einklang mit Natur und Tieren.

Landwirtschaft erleben

Pellworm zeigt sich offen: Besucher können hinter die Kulissen schauen, mit einem Schäfer unterwegs sein oder einen Hof kennenlernen. So wird deutlich, wie eng Landwirtschaft, Landschaft und Leben verbunden sind.

Weide, Milch und Rinder

Die fruchtbaren Marschwiesen sind Heimat der Milchkühe, die im Sommer draußen grasen. Aus ihrer Milch entsteht die gute Weidemilch – ein wichtiger Teil der Inselwirtschaft. Auf dem Hof Nommsen bekommst du frische Tierwohl-Milch direkt von Pellworm.

Auf den Weiden stehen auch besondere Rassen wie Wagyu- und Shorthorn-Rinder. Wagyu-Rinder stammen ursprünglich aus Japan und sind für ihr besonders feines Fleisch bekannt. Shorthorn-Rinder haben englische Wurzeln und zählen zu den ältesten Zuchtrassen. Auf Pellworm finden beide beste Bedingungen – und Dirk, einer der Landwirte, hat ein besonderes Händchen für seine Tiere.

Bienen und Kräuter

Auch kleine Helfer machen Landwirtschaft möglich. Bienen summen durch die Felder und liefern Honig, Kräuter trotzen Wind und salziger Luft. Auf Lehrpfaden und Seminaren wird Wissen weitergegeben – über die wichtige Rolle der Insekten und die Besonderheiten der Pflanzenwelt.





Nah dran: Die Landwirtschaft auf Pellworm lebt vom täglichen Miteinander zwischen Mensch und Tier.

Aktiv sein, wo die Ruhe zu Hause ist

Hier geht es nicht um Rekorde, sondern um Weite, Natur und innere Balance. Mal sanft und gelassen, mal voller Energie – Aktivsein hat hier viele Gesichter.

Spaziergänge mit Weitblick

Einfach losgehen und den Wind im Gesicht spüren – auf Pellworm führt jeder Spaziergang zu neuen Perspektiven. Über den Deich, durchs Marschland oder direkt am Watt entlang: Der Blick schweift weit hinaus, und die Gedanken werden leicht. Besonders eindrucksvoll sind die Sonnenaufgänge am Hafen und die stillen Abende an der Hooger Fähre, wenn das Licht den Himmel färbt.

Mit dem Rad um die Insel

Auf gemütlicher Erkundungstour kreuz und quer über die Insel, hier und da eine Sehenswürdigkeit anschauen oder eine kleine Rast mit Imbiss. Die komplette Umrundung entlang des Deichs punktet mit Meerblick.



Rad- & Wanderkarte

Eine Rad- & Wanderkarte mit den schönsten Touren auf Pellworm liegt für dich kostenfrei in der Tourist-Information aus. Oder einfach QR-Code scannen und losradeln:



Badestellen

Informationen zu Strandkörben und alle Badestellen findest du hier:

Baden im Meer

Pellworms Badestellen locken nicht mit Sandstränden, sondern mit gepflegten Grünstränden – ausgestattet mit Strandkörben, Duschen, WC, Spielgeräten und teils auch kleinen Kiosken. An der Badestelle am Leuchtturm sorgt im Sommer die DLRG für Sicherheit. Ganz Mutige eröffnen die Badesaison bereits im Februar beim traditionellen Biikebaden.

Sonnenbad im Strandkorb

Wer es ruhiger mag, macht es sich im Strandkorb gemütlich, liest ein Buch oder schaut den anderen beim Eintauchen in die Nordsee zu.

Gymnastik und Yoga

Wer Körper und Geist in Einklang bringen will, rollt seine Matte direkt am Deich aus. Yoga mit Blick aufs Meer und die Gymnastikangebote des Kur- und Gesundheitszentrums sorgen für frische Energie und halten fit.

Trifun – Triathlon auf Pellworm

Aktiv auf nordfriesisch bedeutet: Tradition und Moderne gehen Hand in Hand. Jedes Jahr im Sommer messen sich Sportlerinnen und Sportler beim Trifun, einem Triathlon mit Schwimmen in der Nordsee, Radfahren und Laufen über die Insel.



Angeln

Angelsport-Begeisterte können von April bis November gegen Vorlage des staatlichen Fischereischeines und einer Marke für die Fischereiabgabe des Landes Schleswig-Holstein auf ihren großen Fang warten.

Beachvolleyball

Am Leuchtturm lädt ein Beachvolleyballfeld zu spannenden Duellen im Sand ein. Ob lockeres Spiel mit Freunden oder kleines Turnier – hier geht es um Teamgeist und jede Menge Spaß.





Windsurfen und Kitesurfen

Für geübte Windsurfer oder Kitesurferinnen locken die Nordseewellen außerhalb der ausgewiesenen Badestrände mit perfekten Bedingungen. Eine Wassersportschule mit Equipment-Verleih gibt es auf Pellworm nicht, sodass du dein eigenes Material mit auf die Insel bringen musst.

Ringreiten

Verwandt mit dem mittelalterlichen Ringstechen blickt das Ringreiten auf eine lange Tradition zurück. Dabei gilt es, im Galopp mit einer Lanze einen winzigen Ring aufzuspießen, der am sogenannten Galli baumelt. Geschick und viel Übung gehören dazu, um am Ende der Veranstaltung zur Königin oder zum König gekürt zu werden. Das fröhliche Spektakel mit buntem Rahmenprogramm findet im September 2027 auf der Reitanlage Heini Bütter (Bupheverweg 1 a) statt.

Traditioneller Trachtentanz

Die inselfriesische Sonntagstracht ist ein wahrer Hingucker. Sie besticht durch die langen Röcke, die wehenden weißen Schürzen, die aufwendig bestickten Schultertücher und die opulenten Kopfhauben. Bei den Aufführungen der Pellwormer Trachtentänzerinnen funkeln die Amulette und der filigrane Silberschmuck in der Sonne. Verständlich, dass die traditionelle Tracht nicht nur gern zu feierlichen Anlässen wie dem Hafenfest und den Rosentagen, sondern mit Stolz getragen wird.





Drachenfest am Deich

Wenn der Herbstwind über die Insel fegt, wird der Himmel über Pellworm bunt: Beim Drachenfest im Oktober tanzen unzählige Drachen in allen Formen und Farben über dem Deich. Ein Himmelsspektakel, das Groß und Klein begeistert – ob selbst an den Leinen oder einfach nur beim Staunen.

Minigolf

Um Hindernisse herum, die Schnecke hinauf oder gezielt ins Netz hinein: Beim Minigolf braucht es neben Geschick auch ein Quäntchen Glück. Doch mit jedem Schlag wächst die Übung.

Barfußpfad

Im Barfußpfad geht es ohne Schuhe über Stock und Stein. Unterschiedliche Materialien wie Sand, Muscheln oder Rindenstücke sorgen für ein besonderes Sinneserlebnis und zeigen, wie vielfältig Natur sich anfühlt.

Boule

Direkt neben dem Minigolfplatz liegt der Bouleplatz. Hier gilt es, mit Gefühl und Präzision die Kugeln möglichst nah ans Ziel zu legen – ein Spiel, das Konzentration und Geselligkeit perfekt verbindet.







Multisportarena

Von etwa Mitte April bis ca. Mitte Oktober ist die Multisportarena am Kaydeich ein beliebter Treffpunkt. Von Inlinehockey, über Tischtennis, Hallenfußball, Basketball bis zur Siku-Treckerbahn – hier gibt es auch bei Schmuddelwetter ganz viel Action.



Nichts verpassen!

Noch mehr Aktivitäten und Veranstaltungen für die ganze Familie findest du online – einfach QR-Code scannen und lossurfen ins Inselabenteuer.

Hier trifft sich die Insel

Kultur, Kino und Gemeinschaft unter einem Dach

Das Pellwormer Bürgerhus ist Veranstaltungshaus und lebendiger Treffpunkt zugleich. Hier kommen Insulaner und Gäste bei Kultur, Kino, Festen und vielen weiteren Anlässen zusammen. Der modernisierte Saal lässt sich flexibel nutzen und bietet den passenden Rahmen für kleine Begegnungen ebenso wie für größere Veranstaltungen. So entsteht ein vielseitiger Ort, an dem Gemeinschaft, Unterhaltung und Kreativität ihren Platz finden.



Das Bürgerhus steht grundsätzlich allen Interessierten offen und wurde für eine vielseitigere Nutzung technisch und räumlich modernisiert.

pell worm | Bürgerhus

Freu dich auf ...

- Filme im Kino Klub
- Konzerte und Kulturveranstaltungen
- Ausstellungen, Vorträge und Schulungen
- Feste und gesellige Inselabende
- Veranstaltungen von Vereinen und Initiativen
- Räume für private und geschäftliche Feiern

Weitere Informationen zum Bürgerhus findest du hier:

Kleine Reiter, großes Glück





Auf dem idyllischen Appelhof vergehen die Stunden wie im Flug: Pferde striegeln, Ponys satteln, eine Runde schaukeln und vieles mehr …

Auf dem Weg zum Ponyprofi

Pferde verstehen und Reiten lernen mit Wissen, Spiel und Spaß, so lautet das Motto auf dem Appelhof. Gemeinsam im Team lernst du nicht nur das Putzen und Reiten kennen, sondern es wird dir auch viel Wissenswertes rund um Pferderassen, Haltung und Fütterung vermittelt. Nach bestandener Prüfung erhältst du deinen Ponyführerschein, der dich als Pferdeprofi auszeichnet. Genaue Informationen erfährst du unter **www.appelhof-pellworm.de**

KINDERINSEL

Auf Pellworm hat Langeweile keine Chance.

Stattdessen warten Abenteuer auf grünen Deichen, spannende Entdeckungen im Watt und jede Menge Gelegenheiten zum Spielen, Staunen und Mitmachen. Mal kreativ, mal sportlich, mal ganz nah an der Natur – die „lütten Lüüd" haben hier ihre eigene Insel voller Möglichkeiten.



Kinderpass

Für Kinder bis zwölf Jahre mit Vorlage der Gästekarte gibt es bei der Tourist-Information den beliebten Kinderpass mit vielen Überraschungen und super Vergünstigungen.
Am besten gleich abholen und dein Pellworm-Abenteuer mit dem Insel-Maskottchen Pelle starten!

Pelles Schatzsuche
22.03. – 31.10.2027
abwechslungsreiche Routen & Fragen



Auf Schatzsuche mit Pelle

Mit einer Schatzkarte in der Hand und dem Inselmaskottchen Pelle als Begleiter geht es quer über Pellworm. Auf verschiedenen Routen warten knifflige Rätsel und spannende Hinweise. Beantworte das Rätsel und du erhältst am Ende eine Belohnung aus Pelles Schatzkiste! Die Schatzkarte bekommst du gegen eine kleine Gebühr in der Tourist-Information.



Bernsteinschleifen

Mit etwas Glück findest du bei einem Strandspaziergang einen Bernstein. In der Schutzstation Wattenmeer wird aus dem unscheinbaren Fundstück mit Schleifpapier, Wasser und Geduld ein glänzendes Schmuckstück. Dabei kommen Farbe, Struktur und Einschlüsse nach und nach zum Vorschein. So entsteht ein tolles Mitbringsel mit echtem Erinnerungswert.

Abenteuerspielplatz mit Grillhütte

Neben Schaukeln, Kletterpyramide und Seilbahn lockt am großzügig angelegten Spielplatz am Kaydeich auch eine gemütliche Grillhütte. Wer sie mietet, kann hier mit der ganzen Familie ein fröhliches Grillfest feiern – Spielen, Toben und Genießen inklusive. Im Herbst wird es besonders gemütlich, wenn beim Stockbrot-Fest am Feuer gebacken, erzählt und zusammen gelacht wird.

Nähere Informationen und Buchung unter Tel. 0151/25207977 oder im Holzwürmchen.





Veranstaltungshighlights 2027

Auf Pellworm ist was los!

Februar

Pellwormer Biiketage
18. bis 22. Februar

Biikebaden
20. Februar

Biikebrennen
21. Februar

März & April

Pellwormer Ostertage
22. März bis 02. April

Osterwiese mit Ostermarkt
27. März

Osterfeuer
28. März

Mai

Pfingstfeuer
16. Mai

Juni

Rosen- & Gartentage
13. bis 18. Juni

Rosen- und Gartenmarkt
13. Juni

Enthüllung des Hochzeitsrosenbeets
16. Juni

Juli

Trifun (Triathlon)
03. Juli

Sommerausstellung Vernissage
08. Juli

Sommerausstellung
09. Juli bis 24. Juli

1. Bootskorso
09. Juli

August

Hafenfest
01. August

Koppelfete
07. August

Kunsthandwerkermarkt
15. August

2. Bootskorso
27. August

September

Ringreiten
September

Oktober

Pellwormer Herbsttage
18. bis 29. Oktober

Drachenfest
24. Oktober

November

Adventsmarkt Holzwürmchen
19. und 20. November



Pelle's Schatzsuchen

Pelles Schatzsuchen
mit wechselnden Routen
und Fragen
22. März bis 31. Oktober

Terminänderungen vorbehalten



Biikebrennen & Biiketage

18. bis 22. Februar

Biikebrennen – die lodernden Flammen vertreiben den Winter im nordfriesischen Wattenmeer. Die dunkle Zeit neigt sich dem Ende entgegen und das erste große Fest des Jahres steht an. Zum heimlichen Nationalfeiertag der Friesen am 21. Februar werden traditionell an der Westküste Schleswig-Holsteins große Feuer, die „Biiken", angezündet und auf Pellworm die „Pellwormer Biiketage" gefeiert: Von traditionellem Grünkohlessen, spannenden Geschichten bis zum Biike-Anbaden und dem großen Feuer am Deich mit Klönschnack erwartet dich das perfekte Vergnügen zum Winterende.

Ausführliche Infos zu den Veranstaltungen und weitere Termine findest du hier:

Rosen- & Gartentage

13. bis 18. Juni

Die Insel Pellworm ist bekannt für ihre schönen Gärten mit den zahlreichen, prächtigen Rosenstöcken. Diese Blütenpracht steht während der Pellwormer Rosen- und Gartentage ganz im Fokus. Den Auftakt bildet der Rosen- und Gartenmarkt. Neben kulinarischen Genüssen und Darbietungen laden Stände von Pellwormer Händlerinnen und Händlern, von Kunsthandwerkenden und Ausstellenden vom Festland zum Stöbern ein. In den darauffolgenden Tagen öffnen verschiedene Inselgärten für Besichtigungen ihre Pforten. Ergänzt wird das Angebot durch ein vielfältiges Programm mit Vorträgen, Workshops und Kulturveranstaltungen rund um das Thema Garten.



Pellwormer Ostertage

22. März bis 02. April

Gelbe Osterglocken entlang der Straßenränder und Radwege, Frühblüher in den Vorgärten und die Sonnenstrahlen des Frühlings laden zu Radtouren und Spaziergängen ein. Dazu erwarten Groß und Klein bunte Ostertage mit einem vielseitigen Veranstaltungsprogramm. Am Ostersamstag findet auf dem Freizeitgelände Kaydeich die Osterwiese mit unterhaltsamen Spielstationen und tollen Mitmachaktionen als Fest für die ganze Familie statt. Im Bürgerhus präsentieren Pellwormer Ausstellerinnen und Aussteller auf dem Ostermarkt ihre attraktiven Produkte.





Hafenfest

01. August

Beim Hafenfest erwartet dich ein abwechslungsreiches Programm rund um den Pellwormer Hafen. Mit dabei sind Pellwormer Kunstschaffende und Vereine, Auftritte und Aktionsflächen, viele Marktstände und ein kulinarisches Angebot für jeden Geschmack. Wenn die Sonne untergeht, wird der Hafen zur Tanzfläche: Bei der Hafen-Disco feiern Pellwormer und Gäste gemeinsam mit Musik, kühlen Drinks und bester Stimmung vor der einzigartigen Kulisse uriger Fischkutter und Schiffe bis spät in die Nacht.



Pellwormer Herbsttage

18. bis 29. Oktober

Drachensteigen, Laternenbasteln, kurzweilige Lesungen und vielleicht ein Kino- oder Theaterbesuch? Entdecke Pellworm im Herbst! Während des Drachenfestes kannst du nicht nur große Showdrachen bewundern, sondern auch eigene Drachen steigen lassen. Der Herbstmarkt lockt mit jahreszeitlich passenden Angeboten, Kaffee und Kuchen sowie Bastelaktionen. Nach dem Laternenumzug laden ein warmes Getränk und eine leckere Suppe zum gemütlichen Beisammensein ein. Ein ausgiebiger Klönschnack gehört natürlich auch hier dazu.



Abtauchen …







… und auftanken

Kurse, Freizeitspaß und Entspannung – hier wartet Abwechslung für Groß und Klein.

Unabhängig von Wetter und Gezeiten kannst du das ganze Jahr über im Freizeitbad PelleWelle im angenehm temperierten Wasser planschen oder sportlich deine Bahnen ziehen. Mit Schwimmbereich, Whirlpool, Kleinkinderbecken und einladenden Ruhezonen erwarten dich vergnügliche Stunden mit Wohlfühlfaktor.

Ein riesengroßer Spaß für die kleinen Gäste ist die 62 Meter lange Wasserrutsche „Pelle Express“. Zum wohlig warmen Entspannen lädt die attraktiv gestaltete Saunalandschaft mit Infrarotkabine, finnischer Sauna und Dampfbad ein. In den Pausen zwischen den Saunadurchgängen lässt du die Seele im Ruhebereich baumeln.

Pelle welle
Freizeitbad

Die aktuellen Öffnungszeiten und das Kursangebot findest du hier:

Ob Schwimmen, Aqua-Fitness oder Kinderschwimmkurse – ein Blick ins Programm lohnt sich immer. Von Januar bis Februar gönnt sich das PelleWelle eine Pause, um sich für die neue Saison herauszuputzen und bleibt in dieser Zeit geschlossen. Die genauen Termine erfährst du ebenfalls online.

Alles darf fließen.

Die Nordsee bewegt, belebt und bringt dich zurück in deine Mitte.

Die klare Nordseeluft, das gesundheitsfördernde Reizklima und die salzige Nordsee sind deine natürlichen Begleiter auf deinem Weg zu neuer Vitalität.



Erholsame Auszeit

Unsere Wellnessangebote
Gern stellen wir dir ein auf dein Wohlbefinden abgestimmtes Programm mit behaglichen Anwendungen zusammen.

Kur- und Gesundheitszentrum Pellworm
T. 04844 / 18970
kurgesundheitszentrum@pellworm.de
www.pellworm.de/gesundheit



Zuhause auf Zeit

Übernachten mit Wohlfühlgarantie
Mit Terrasse, idyllisch auf einer Warft gelegen oder der Nordsee ganz nah: Wir beraten dich und suchen für dich die perfekte Unterkunft.

Kur- und Tourismusservice Pellworm
T. 04844 / 18940
info@pellworm.de
www.pellworm.de

Ambulante Badekur

Fragen und Antworten
Alle Infos über eine ambulante Badekur von der Antragstellung über die Dauer bis hin zur Kostenübernahme findest du hier:

Die Kur
Gütesiegel des Deutschen Heilbäderverbandes e. V.

Gesundheit & Kur

Mit kompetenter Unterstützung zurück zu körperlicher Stärke

Das Kur- und Gesundheitszentrum Pellworm bietet dir mit qualifizierten, staatlich geprüften Therapeutinnen und Therapeuten und der herzlichen Atmosphäre ideale Voraussetzungen, um Kraft zu tanken und gesundheitsbedingten Einschränkungen entgegenzuwirken. Maßgeschneiderte Übungspläne und verschiedene physiotherapeutische Ansätze unterstützen dich bei deinen Zielen. Darüber hinaus ergänzen natürliche und regionale Heilmittel in Form von Schlickpackungen & Co. das wohltuende Angebot. Selbstverständlich ist das Kur- und Gesundheitszentrum barrierefrei und rollstuhlgerecht gestaltet und damit für alle zugänglich.

Therapiespektrum

Als Verordnung oder für Selbstzahlende: Das breit gefächerte Therapieangebot des Kur- und Gesundheitszentrums Pellworm unterstützt dich auf deinem Weg zu einem Mehr an Gesundheit:

- Physiotherapie
- Manuelle Therapie
- Thalassotherapie
- Fasziale Techniken
- Krankengymnastik ZNS nach Bobath (Erwachsene)
- KG-Geräte
- Verschiedene Massagen: u. a. Bindegewebsmassagen
- Lymphdrainage
- Naturschlickpackungen
- Fußreflexzonenbehandlung
- Fußpflege

Kraftvoll



Unser Kur- und Gesundheitszentrum verfügt über einen modern ausgestatteten Raum für Krankengymnastik am Gerät, kurz KGG. Hier kannst du in deinem Tempo deine Kraft steigern sowie deine Beweglichkeit und Koordination trainieren. Mit einem individuell auf deine Bedarfe angepassten Übungsplan baust du so krankheitsbedingte Einschränkungen ab oder tust deiner Gesundheit präventiv etwas Gutes. Die Geräte können auch über ausgewählte Mitarbeiterrabatte bzw. -benefits genutzt werden.

Viele unserer Angebote kannst du nach ärztlicher Verordnung als Kassenleistung erhalten. Auch Selbstzahlende finden bei uns vielseitige Trainingsmöglichkeiten und Anwendungen, um sich präventiv für den Alltag zu wappnen.

Lichter des Nordens

Vom letzten Leuchten am Horizont bis zum Funkeln der Sterne: Auf Pellworm wird der Himmel zum Erlebnis

Auf Pellworm beginnt das Himmelsschauspiel oft schon vor Einbruch der Dunkelheit. Wenn die Sonne hinter dem Deich verschwindet, werden Wolken zu leuchtenden Kulissen, die sich von Minute zu Minute verändern und den Himmel immer wieder neu färben. Später übernimmt die Nacht – still, weit und so dunkel, wie man sie vielerorts kaum noch erlebt.

Seit 2021 ist Pellworm vom DarkSky International als erste und bisher einzige Sterneninsel Schleswig-Holsteins zertifiziert. Die Auszeichnung würdigt den bewussten Umgang mit künstlichem Licht und den Schutz der Dunkelheit. Davon profitieren nicht nur Sterngucker, sondern auch Tiere und Pflanzen, die auf den Wechsel von Tag und Nacht angewiesen sind.

Bei klarer Sicht funkeln unzählige Sterne, und selbst die Milchstraße zieht sich über den Himmel. Im August sorgt der Perseidenregen für Sternschnuppen – und mit etwas Glück erscheinen sogar Polarlichter über der Insel. Ob bei einer Führung oder ganz still auf einer Sternenkieker-Bank: Auf Pellworm fühlt sich der Himmel plötzlich zum Greifen nah an.

Sternenkieker-Tipps

Gut gerüstet
Auch im Sommer kann es nachts auf Pellworm frisch werden, und windstill ist es selten. Zwiebellook, Mütze und eine Decke machen das Sternekieken deutlich gemütlicher.

Mit Fernglas unterwegs
Schon mit bloßem Auge ist viel zu sehen. Ein Fernglas holt die Sterne noch ein Stück näher heran – ein Teleskop ist dafür nicht unbedingt nötig.

Gewöhnungszeit
Die Augen brauchen bis zu 30 Minuten, um sich vollständig an die Dunkelheit zu gewöhnen. Handy, Taschenlampe und andere Lichtquellen deshalb möglichst ausgeschaltet lassen.

Sternenkieker-Bänke
Bequem zurücklehnen und Sternschnuppen zählen: Am Hörn, am Angelteich, beim Abenteuerspielplatz am Kaydeich und auf einer Wiese an der Straße *In de See* stehen Sternenkieker-Bänke und Informationstafeln für dich bereit.







Offiziell Sterneninsel

Seit 2021 ist Pellworm von DarkSky International als erste Sterneninsel Schleswig-Holsteins anerkannt. Die Auszeichnung würdigt den bewussten Umgang mit Licht und den Schutz der natürlichen Nacht.

Mehr über die Sterneninsel Pellworm erfährst du hier:



Sternenwissen zum Blättern

Bei der Tourist-Information erhältst du Bücher rund um Sterne und Sternbilder sowie eine drehbare Sternkarte. Damit findest du dich am Pellwormer Nachthimmel schnell zurecht.

Sterne erkennen per App

Welcher Stern funkelt da oben? Mit Stellarium und Sternatlas bestimmst du Sterne, Planeten und Sternbilder direkt am Himmel – erhältlich für iOS und Android.

Sternatlas **Stellarium**



Für immer.
Mit Meer.

Ja sagen auf Pellworm

Auf Pellworm lässt sich nicht nur wunderbar Urlaub machen – die Insel bietet auch eine außergewöhnliche Kulisse für eine standesamtliche Hochzeit im kleinen Kreis. Unter dem Sternenhimmel, auf dem grünen Deich, hoch oben im Leuchtturm oder mitten auf der Nordsee: Sechs besondere Trauorte machen das Ja-Wort zu einem echten Inselmoment. Bei der Planung unterstützt der Kur- und Tourismusservice mit Erfahrung und persönlichen Tipps – von passenden Unterkünften über die Anreise bis zur Fährüberfahrt. So bleibt am Hochzeitstag vor allem eines: Zeit für das gemeinsame Glück.



Gut beraten von Anfang an

Wir beantworten alle Fragen rund um eine Hochzeit auf Pellworm und beraten euch persönlich.
Kur- und Tourismusservice Pellworm
04844 / 18925 (Mo bis Fr ❤️ 10 bis 14 Uhr)
info@leuchtturm-hochzeit.de

Romantisches Ambiente, perfekt organisiert

Individuelle Blumenarrangements, märchenhafte Kutschfahrt, professionelles Fotoshooting, verführerische Hochzeitstorten oder personalisierte Eheringe: Auf der Nordseeinsel Pellworm ist mit kompetentem Rundum-Service von A bis Z für euer ganz großes Glück gesorgt.

Das umfangreiche Angebot für euren schönsten Tag im Leben findet ihr hier.





Sechs Orte. *Ein großes Ja.*

Leuchtturm Hochzeit PELLWORM

www.leuchtturm-hochzeit.de

1 Leuchtturm-Hochzeit

Dem siebten Himmel ganz nah
Ein unvergessliches Ja-Wort verspricht die Trauung auf dem Leuchtturm. Mit atemberaubendem Blick über das Weltnaturerbe Wattenmeer können die Aussichten für das gemeinsame Glück kaum besser sein …

Sechs traumhafte Trau-Locations auf *Pellworm*

Weite Horizonte, frische Meeresluft und ganz viel Platz für die Liebe. Entdeckt sechs besondere Orte für euren großen Moment auf unserer zauberhaften Nordseeinsel.



Immer wieder Dich
Ob zum Ehejubiläum oder einfach aus Liebe: Sagt noch einmal Ja zueinander und feiert, was Euch verbindet. Ein besonderer Moment voller Erinnerungen, Nähe und gemeinsamer Geschichte – für zwei Menschen, die sich immer wieder füreinander entscheiden.



Für immer und ewig
Verschließt euer Glück mit einem Liebesschloss in der Liebesallee – oder setzt ein Zeichen im Hochzeits-Rosenbeet vor der Tourist-Information. Dort können Brautpaare ein Namensschild bestellen, das zu den Rosentagen feierlich enthüllt wird. Jedes Jahr blüht hier außerdem die neue Rose des Jahres.



2 Rungholtturm-Hochzeit

Endloser Ausblick, grenzenlose Liebe
Umgeben von der großartigen Inselnatur und mit sagenhaftem Rundblick über Pellworm, fällt das Ja-Sagen auf dem Rungholtturm mehr als leicht.



3 Deich-Hochzeit

Mit Meeresrauschen und Möwengesang
Auf dem grünen Deich und mitten in der Natur wird die Trauung im Strandkorb von einem exklusiven Konzert der Seevögel begleitet.



5 Kamin-Hochzeit

Romantisch am prasselnden Feuer
In der guten Stube auf dem Friesenhof beginnt der neue Lebensabschnitt bei rauem Nordseewetter in wunderbar behaglicher Atmosphäre.

Insel Hochzeiten PELLWORM

www.inselhochzeit.de

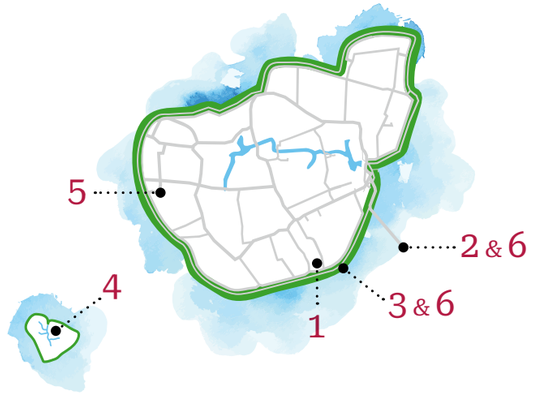



4 Hallig-Hochzeit

Geruhsam in den Hafen der Ehe schippern
Getraut wird sich auf der Nordsee, bevor das Schiff auf der Hallig Süderoog anlegt. Mit dem Wattführer geht es zu Fuß zurück nach Pellworm.



6 Sternen-Hochzeit

Hochzeit unter den Sternen
Beim Ja-Wort mit Blick auf den imposanten Sternenhimmel Pellworms funkeln unzählige Trauzeugen um die Wette.

Zwischen Grau und Rau

Wenn es draußen kalt und ungemütlich wird, zeigt Pellworm, wie schön Schietwetter sein kann.

Die Natur indoor entdecken

Im Nationalpark-Haus Pellworm kannst du trockenen Fußes das Leben in Wattenmeer und Nordsee erforschen. Fische, Krebse und Schnecken tummeln sich in den Aquarien. Unter der Lupe werden die fantastischen Formen der Weichkorallen sichtbar. Beim Bernsteinschleifen kannst du unter Anleitung dein individuelles Nordseesouvenir gestalten.







Dienstag bis Freitag
10 – 12.30 &
14 – 18 Uhr

Samstag
10 – 12.30 Uhr



Liliencronweg 28 · Tel. 04844-1588

Einladung zur Stöbertour

Auch wenn das Wetter einmal nicht mitspielt, gibt es viel zu entdecken. Die Ateliers und Galerien der Insel laden zu inspirierenden Stöbertouren ein – von Malerei über Keramik bis hin zu Schmuck und Skulpturen.

Per QR-Code alle kreativen Kontakte und Öffnungszeiten auf einen Blick.

Maritime Einblicke

Im alten Dampferschuppen am Hafen (April-Oktober) zeigt das Schifffahrtsmuseum die oft mühsame Arbeit der Fischer, Seeleute und Schiffer Pellworms. Auf zwei Etagen werden zudem in der Dauerausstellung „Seefahrt tut Not“ die Gefahren der Seenotrettung eindrücklich dargestellt. Ergänzt wird die Ausstellung durch zahlreiche Exponate, die ein lebendiges Bild vom maritimen Alltag vergangener Zeiten zeichnen.



Inselmuseum

Im friesischen Reetdachhaus, in dem sich auch die Tourist-Information befindet, lädt das kleine Inselmuseum zu einer Reise in die Vergangenheit ein. Die Ausstellung zeigt anschaulich die Entstehung der Landschaft, Besiedlung, Sturmfluten sowie Deich- und Warftenbau. Exponate geben Einblicke ins Alltagsleben früherer Zeiten. So wird spürbar, wie Pellworms Geschichte bis heute mit der Nordsee verbunden ist.







Draußen Winter.
Drinnen Kino.

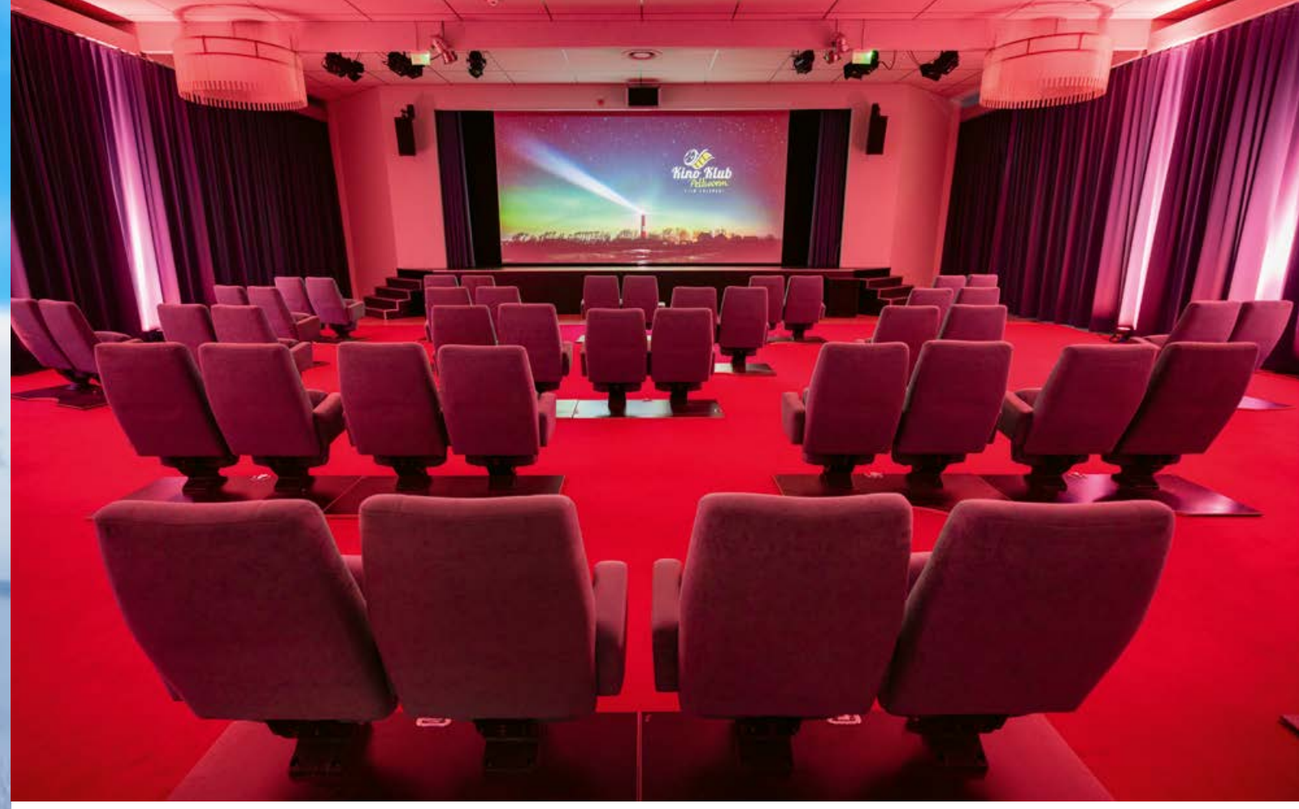

Kino Klub Pellworm
[FILM · ERLEBEN]

Der Kino Klub Pellworm

Wenn der Wind um die Strandkörbe pfeift, wird es im Bürgerhus richtig gemütlich. Dort bereichert der Kino Klub Pellworm mit viel Engagement das kulturelle Inselleben – klein, fein und überraschend komfortabel.

Klein, fein und richtig bequem

Die Kinobestuhlung ist ausgesprochen bequem, die Auswahl an Getränken, Snacks und knusprigem Popcorn groß – und dabei möglichst bio und regional. Gezeigt werden aktuelle Filme, besondere Entdeckungen, Familienkino und alles, was auf großer Leinwand einfach mehr wirkt.

Hinter jedem Kinoabend steckt viel Ehrenamt: Menschen, die organisieren, vorbereiten, die Technik betreuen und dafür sorgen, dass am Ende alles läuft. So wird aus einem grauen Tag ein gemeinsames Inselerlebnis – mit Licht aus, Film an und diesem besonderen Gefühl, das nur Kino kann.

Typisch Pellworm eben: Wenn etwas fehlt, wird es gemeinsam möglich gemacht.

Kinosaison & Platz sichern

Von Oktober bis Mai heißt es im Bürgerhus regelmäßig: Film ab. Da die 60 Plätze schnell belegt sind, wird eine Reservierung empfohlen. Weitere Infos findest du unter: www.kino-pellworm.de

Open-Fähr Kino auf dem Schiff

Manchmal wird Kino auf Pellworm sogar mobil: Dann heißt es Film ab an einem ganz besonderen Ort – auf der Ersatzfähre. Zwischen Schiffsbauch, Hafenluft und Leinwand entsteht ein Kinoabend, den man so schnell nicht vergisst.

Per QR-Code findest du aktuelle Termine, Filme und Infos zur Anmeldung.



de Stuv



Euer Restaurant mit lokalen und saisonalen Produkten – vom Pellwormer Rind & Salzwiesenlamm bis zu Gemüse, Krabben und Fisch.

de Stuv für eure Hochzeit. Euren Geburtstag. Euren Anlass. Sprecht uns an!

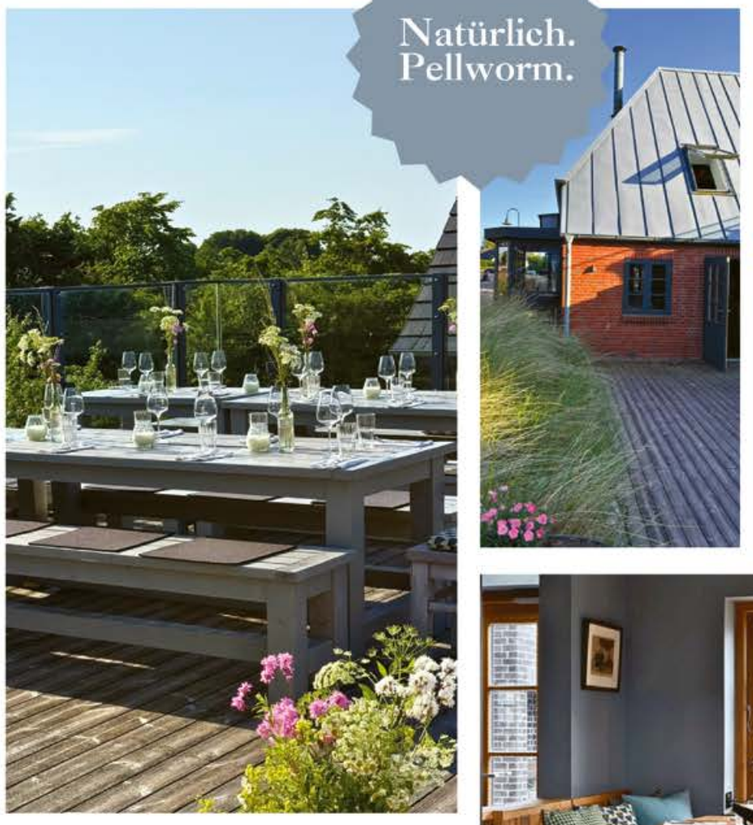





de Stuv by Seegatten
Tammensiel 26,
25849 Pellworm
moin@destuv.de
www.destuv.de
04844/9902266



Gutes von hier

Inselprodukte, Handwerk und kleine Entdeckungen, die man nicht überall findet.



Manches auf Pellworm findet man nicht über große Schaufenster, sondern über Schilder am Wegesrand, geöffnete Türen und den Tipp von nebenan. Wer sich treiben lässt, entdeckt Produkte, die nach Insel aussehen, schmecken oder sich genau danach anfühlen: Käse und Honig, handgeschöpfte Seifen, Keramik, Bilder, Karten, warme Socken und vieles mehr. Und oft ist gerade das Ungeplante die schönste Entdeckung des Tages.



Eintreten, stöbern, mitnehmen

In kleinen Läden, Hofläden, Ateliers und Werkstätten entsteht vieles mit Herz, Hand und Blick fürs Detail. Da wird gerührt, gestrickt, gemalt, getöpfert, eingekocht, sortiert und liebevoll verpackt. Mal geht es um regionale Zutaten, mal um echtes Handwerk, mal um ein schönes Stück Erinnerung für zu Hause.

Kleine Dinge, große Geschichten

Das Besondere daran: Vieles ist persönlich. Hinter den Produkten stehen Menschen von der Insel, ihre Ideen, ihre Arbeit und manchmal auch ihre ganz eigene Art, die Dinge zu sehen. Wer nachfragt, erfährt oft mehr als nur den Preis – nämlich, woher etwas kommt, wie es entstanden ist oder warum es genau so gemacht wird. So wird Einkaufen auf Pellworm zu einer kleinen Entdeckungstour: Man kommt ins Gespräch, entdeckt Geschichten hinter den Produkten und spürt schnell, dass hier nicht nur zählt, was etwas kostet, sondern wer es gemacht hat, woher es kommt und wie viel Herz darin steckt.



So schmeckt Pellworm

Ob fangfrische Krabben, zartes Salzwiesenlamm oder süße Friesentorte – Pellworm schmeckt nach Nordsee, Natur und nordfriesischer Tradition.

„Mohltied“ – so sagt man in Nordfriesland

Bewegung an der frischen Nordseeluft macht bekanntlich hungrig. Das ist auch gut so, hält die norddeutsche Küche doch viele Köstlichkeiten bereit, die du unbedingt probieren solltest. Mit sechs Krabbenkuttern, die im Pellwormer Hafen beheimatet sind, gehören Nordseegarnelen im Urlaub einfach auf den Tisch. Mit Rührei, im Brötchen oder als Suppe hast du dabei die vermeintliche Qual der Wahl.



Auch frischer Fisch steht auf der regionalen Nordsee-Speisekarte ganz oben. Welche Fischart in der Küche – norddeutsch inspiriert oder kreativ interpretiert – zubereitet wird, bestimmen Angebot und Saison. Ebenfalls ein unvergleichlicher Genuss ist zartes nordfriesisches Salzwiesenlamm. Und in der kühlen Jahreszeit gehört Grünkohl als typisches Wintergemüse zum kulinarischen Pflichtprogramm. Nach friesischer Tradition mit Kochwurst, Kassler, Süß- und Bratkartoffeln serviert, ist der herzhafte Schmaus ein Gedicht.

Frische Spezialitäten aus der Region

Knackiges Gemüse frisch vom Feld, Fleisch aus artgerechter Tierhaltung – etwa das edle Wagyu-Rind von Pellworm –, Eier von glücklichen Hühnern, Kaffee aus Husum, handgemachte Käsevariationen oder Honig aus eigener Imkerei, je nach Saison und Hofangebot: In den Pellwormer Hofläden findest du hochwertige Produkte für ein abwechslungsreiches Frühstück, ein gemütliches Abendessen oder den kleinen Vorrat für die Ferienküche.

Viele Spezialitäten eignen sich auch bestens zum Mitnehmen – als kulinarische Erinnerung an die Insel oder als Mitbringsel für die Lieben zu Hause. So reist ein kleines Stück Pellworm einfach mit nach Hause.



Honig und Käse von der Insel – mit viel Natur, Handwerk und Pellworm im Geschmack.





Qualität von Pellworm

Qualität pellworm

Ausgezeichnete Inselprodukte mit diesem Gütesiegel stehen für Qualität, Regionalität und kurze Produktionswege. Um das Gütesiegel verliehen zu bekommen, muss das Produkt mindestens eines dieser **drei Kriterien** erfüllen:

1. Der Kreativprozess, der zur Fertigstellung eines Produktes mit Pellworm-Bezug geführt hat, findet auf Pellworm statt. Der Urheber der Idee hat seinen ersten Wohnsitz auf Pellworm oder hat Verwandte 1. Grades auf Pellworm.

2. Die Herstellung des Produktes findet auf Pellworm statt.

3. Die Veredelung eines Produktes findet auf Pellworm statt.

Ausgezeichnete Partner:

Dirk Peterssen (Rindfleisch)

Ralf Siegelmann (Inseleis)

Nico Nommsen (Milch)

Nils Frener (Öl, Marmelade, Kartoffeln, Gemüse je nach Saison)

Astrid Korth & Thore Hansen (Kartoffeln)

Imkerei Both (Honig)

Schmuckatelier Sonnenmond (Schmuckunikate)



Inseleis Pellworm

Von Ostern bis September rollt der beliebte Eiswagen von Ralf Siegelmann über die Insel und macht mit seiner Glocke auf sich aufmerksam. Leckere hausgemachte Sorten warten ebenso auf dich wie kühle Milchshakes. Neben den klassischen Kugeln darf für den gebürtigen Süddeutschen das in seiner Heimat erfundene Spaghetti-Eis natürlich nicht fehlen.

Lust auf eine Kugel Eis? Per QR-Code kannst du den Standort des Eiswagens verfolgen.









Friesentorte & Pharisäer – der Geschmack des Nordens

Mit Blick auf das bunte Hafentreiben oder idyllisch von Wiesen und Feldern umgeben locken charmante Restaurants mit vielseitiger Speisekarte und herzlicher Gastfreundschaft. Neben frischem Fisch und Gerichten mit Fleisch ergänzen vegetarische Variationen die leckere Auswahl. Für den kleinen Hunger zwischendurch oder das Fischbrötchen auf die Hand kehrst du am besten in eines der Imbissbüdchen oder Bistros ein. Nicht entgehen lassen solltest du dir ein Stück hausgemachte Torte mit einem heißen Kaffee – oder besser noch mit einem Pharisäer, dem legendären Rumkaffee mit Sahnehaube.

Pharisäer – das heimliche Nationalgetränk der Nordfriesen.

Gastronomie

Die besten Tipps zum Einkehren findest du hier:

Anreise nach Pellworm

… und auf der Nordseeinsel unterwegs

Flexibel mit dem Auto nach Pellworm
Die Nordseeinsel Pellworm erreichst du entweder über die A7, Abfahrt Schleswig-Schuby, oder über die A23 bis Heide und weiter auf der B5 Richtung Husum. Ab Husum fährst du weiter nach Nordstrand zum Anleger Strucklahnungshörn – im Navigationssystem „25845 Nordstrand, Hörnstr. 7“ eingeben. Am Hafen Strucklahnungshörn gibt es einen unbewachten gebührenpflichtigen Parkplatz (Kassenautomat). Dort kannst du dein Auto für den gesamten Urlaub abstellen.

Die Autofähre vom Festland auf die Insel
Mehrmals täglich besteht eine Fährverbindung ab Hafen Strucklahnungshörn auf Nordstrand nach Pellworm. Fahrplanauskunft sowie Fahrkarten und Fahrzeugreservierungen einfach über das Buchungsportal auf der Webseite, mit der kostenlosen Web-App (oder telefonisch) buchen. Umbuchungen oder Stornierungen sind mit der App sowie online jederzeit kostenlos möglich.
Neue Pellwormer Dampfschiffahrt GmbH, T. 04844 / 753, www.faehre-pellworm.de

Inselbusverkehr
Alles Wissenswerte zum Busverkehr samt Fahrplan auf Pellworm hält die Webseite der Neuen Pellwormer Dampfschiffahrts GmbH für dich bereit.

Einfach QR-Code scannen und Inseltour planen! Die Haltestellen sind auf der Karte eingezeichnet

Inselfahrdienst 1515
Zu den Fährzeiten pendelt ein kostenloser Shuttlebus zwischen Fähre und Zentrum. Darüber hinaus kannst du dich auch bequem vom Inselfahrdienst 1515 an der Fähre abholen lassen. Auf einer Tour können maximal acht Personen befördert werden. Reservierung unter T. 04844 / 15 15



Mit dem Rad Pellworm entdecken
Wer ohne eigenes Fahrrad nach Pellworm reist, mietet sich vor Ort eins ganz nach seinem Geschmack.
Inselfahrräder von Holdt, T. 04844 / 348, www.fahrraeder-pellworm.de

Tagesausflug nach Pellworm
Ob mit dem Fahrrad oder zu Fuß: Schnell vom Festland aus erreichbar, ist die Insel Pellworm ein ideales Ziel für einen spannenden Tagesausflug. Eine informative Fahrradkarte gibt es unter Vorlage deiner (Tages-)Gästekarte in der Tourist-Information. Überaus empfehlenswert ist die täglich angebotene Inselrundfahrt mit dem Bus von April bis Oktober. Dabei lernst du die schönsten Seiten von Pellworm kennen und erhältst viele Informationen zu den Sehenswürdigkeiten der Insel.

Mit der Bahn in den Nordseeurlaub
Zugverbindung bis Husum mit direktem Busanschluss zum Fähranleger Strucklahnungshörn/ Nordstrand. Am besten buchst du die Bahnfahrkarte einschließlich Hin- und Rückfahrt der Fähre nach Pellworm. Zur Weiterfahrt auf der Insel kannst du den Inselfahrdienst 1515 nutzen. Bundesweite Bahnauskünfte erhältst du über das Servicetelefon 030 / 29 70 oder unter www.bahn.de

Fahrradmitnahme (Bahn)
Informationen zur Fahrradmitnahme im Zug erhältst du unter T. 030 / 29 70. Fahrräder können auch als Gepäck aufgegeben werden. Für den Bustransfer von Husum bis zur Fähre erhältst du Informationen zur Fahrradmitnahme bei: Autokraft GmbH unter T. 0431/38 67 10 24

Gepäckbeförderung
Nutze dafür den bequemen Haus-zu-Haus-Service. Auftragserteilung für die Abholung erfolgt über den Hermes-Kundendienst unter der bundesweiten Telefonnummer T. 040 / 59 35 51 111. Auskunft zur Gepäckbeförderung erteilt ebenfalls die Firma Hornkamp-Express, T. 0152 / 22 63 24 03, E-Mail: hornkampexpress@gmail.com

PELLWORM 4you
Meer Pellworm für alle!
Kalender · Wandbilder · Shirts · Hoodies
Meer Momente für deine Wand.
Meer Style für deinen Look.
Inselfotografien als Kalender, Poster & Leinwand. Maritime Designs auf Shirts & Hoodies.
pellworm4you.de

INSELFAHRRÄDER
Mietfahrräder · Verkauf · Werkstatt
Momme von Holdt
Uthlandestraße 4 · Telefon 04844-348 · 0175-52 11 247
www.Fahrraeder-Pellworm.de



Inselrundfahrt

Von April bis Oktober startet täglich um 13:45 Uhr am Hafen die Inselrundfahrt mit dem modernen E-Bus. Entspannt geht es über die Insel zu ihren Sehenswürdigkeiten. Dabei erzählt der Fahrer Wissenswertes und kleine Anekdoten rund um Pellworm.

DEINE FÄHRE ZWISCHEN NORDSTRAND UND PELLWORM
PELLWORM ERREICHEN.
INSEL ERLEBEN.
FAHRZEUG-RESERVIERUNG
NPDG
NEUE PELLWORMER DAMPFSCHIFFAHRTS GMBH
SEIT 1872
+49 (0)4844-753
info@faehre-pellworm.de
www.faehre-pellworm.de

Wo gibt's was?

Manchmal steht die Antwort schon am Wegesrand.



Wissenswertes von A bis Z

Praktische Infos, hilfreiche Adressen und Inselhinweise auf einen Blick.

Grundversorgung

Arzt
Die Arztpraxis befindet sich in der Nähe des Kur- und Gesundheitszentrums in der Uthlandestraße 7, Tel. 04844 / 7 89 86 18 oder über Notruf 112

Tierarzt
Praxis Dr. Mathias Sielaff, Schulstr. 9, Tel. 04844 / 224

Apotheke
Direkt neben der Arztpraxis befindet sich die Insel-Apotheke: Uthlandestraße 7a, Tel. 04844 / 684

Wichtige Telefonnummern auf Pellworm

Ortsvorwahl	**04844**
Polizei	110 oder 25 40 30
Arzt	7898618
Apotheke	684
Amt Pellworm/Bürgerbüro & Fundbüro	04841 / 666 71 11
Gemeindeverwaltung	189-80
Tourist-Information	189-40
PelleWelle Freizeitbad	189-33
Kur- und Gesundheitszentrum	189-70
DRK-Zentrum für Gesundheit und Familie – Pellworm	9910
Schutzstation Wattenmeer	760
Nationalpark-Ranger	0152 / 382 182 59
Tierarzt	224
Post	990 692
Tankstelle / Kfz-Werkstatt	603
Fähranleger und Anmeldestelle für Kfz-Beförderung N.P.D.G.	753

Einkaufen / Lebensmittel
Es steht ein Lebensmittelmarkt, eine Bäckerei und einige Hofläden zur Verfügung. Teilweise mit Lieferservice für Lebensmittel und Brötchen.

EDEKA-Markt	666
Bäckerei Cornilsen	226
Inselhofladen Thams	369
Kleine Schäferei auf dem Friesenhof	530

Saisonale Öffnungszeiten
Aktuelle Öffnungszeiten findest du im Veranstaltungskalender „Pellworm heute“ oder auf der Webseite des Kur- und Tourismusservice Pellworm: www.pellworm.de/service

24/7 Lebensmittel Selbstbedienung
SB Automat Arno's HafenPub
Regionale Spezialitäten, Wraps, Getränke, Süßigkeiten, Tammensiel 4

Inselkäserei Pellworm
Regionaler Käse, Frischkäse, Joghurt und Käsetüten, Liliencronweg 3

Nils Frener
Regionale Produkte wie z. B. Kartoffeln, Knoblauch, Öle, u.v.m. – je nach Saison, Grüner Deich 5

Regiomat Schwarze 8
Für den täglichen Bedarf, Rungholtweg 2

Inseleis
Das selbstgemachte Inseleis gibt es direkt am Eisbus (April – September). Mit dem Eisbusfinder auf der Website kann der Standort des Eisbus' in Echtzeit nachgeschaut werden: https://inseleispellworm- 2.jimdosite.com

Inselmilch
Täglich frische Weidemilch zum Abholen. Haltungsstufe 4, Flaschen vorhanden, kein Pfand möglich. Familie Nommsen, Tammwarftweg 2, Tel. 04844 / 293

Inselkäserei Pellworm
Die Käserei verkauft ihre Spezialitäten direkt. Mit der „24/7 Food-Box“ sind Käse sowie weitere regionale Produkte rund um die Uhr erhältlich. Liliencronweg 3, www.ostenfelder.de

Produkte von Inseln und Halligen
Unter der Bezeichnung „Uthlande-produkte“ werden auf Pellworm Fleisch- und Wurstwaren vermarktet, die ausschließlich von Tieren der nordfriesischen Inseln und Halligen stammen.

Shopping auf Pellworm
Kleine Läden und Ateliers laden überall auf der Insel zum Stöbern ein – ob handgemachte Produkte, Kunst oder ein passendes Andenken fürs Zuhause. Sogar einen Kunstautomaten gibt es.

Geldinstitute
VR Bank Westküste eG mit EC-Geldautomat. Im EDEKA-Markt kann Bargeld an der Kasse abgehoben werden.

Kartenzahlung
Auf Pellworm wird überwiegend bar bezahlt. Kartenzahlungen sind auf der Insel größtenteils möglich.

Tankstelle
Auf Pellworm gibt es eine freie Tankstelle: W. von Holdt, Ütermarkermitteldeich 11, Tel. 04844 / 603. (Nur EC-Kartenzahlung möglich.)

E-Auto-Ladestationen
Gebührenpflichtige Ladesäulen befinden sich an folgenden Parkplätzen: PelleWelle, Gemeinde Pellworm, Hooger Fähre, NordseeLodge, Pellwormer Bürgerhus am Kaydeich und bei EDEKA am Tammensiel.

Internet / WLAN
Das WLAN in der Tourist-Information darf mit der Gästekarte kostenlos genutzt werden. Außerdem bieten viele Vermieter, Restaurants und Cafés eigene Zugangsmöglichkeiten an.



Krabbenfang
Pellworm ist Heimathafen für sechs Fischkutter, die von Mitte März bis Ende November fast ausschließlich auf Krabbenfang gehen. 12 bis 14 Stunden oder auch mehrere Tage sind die Fischer unterwegs. Die Krabben werden gleich an Bord verarbeitet. Fangfrische Krabben können gelegentlich direkt vom Kutter am Hafen gekauft werden.

Gut zu wissen

Kur- und Tourismusservice Pellworm – Tourist-Information
Infos rund um den Urlaub und die diversen Freizeitangebote bietet der Kur- und Tourismusservice (Tourist-Information). Die Unterkunftsvermittlung verfügt über ein breites Angebot an Unterkünften. Die Vermittlung von Urlaubsquartieren ist für Gäste kostenfrei. Tel. 04844 / 1 89 40 oder info@pellworm.de, www.pellworm.de



Buchhaltestelle
Auf Pellworm gibt es an verschiedenen Stellen sogenannte Buchhaltestellen. Hier können Bücher kostenlos ausgeliehen werden.

Drachensteigen
Drachensteigen ist grundsätzlich erlaubt. Zur Sicherheit halte bitte ausreichend Abstand zu Menschen, Tieren und den Badestränden.

Haustiere
Haustiere sind auf Pellworm willkommen. Stimme dies bitte mit deinem Gastgeber ab.

Landwirtschaft auf Pellworm
Die Landwirtschaft mit Ackerbau und Viehzucht ist der traditionelle Wirtschaftszweig der Insel. Auf dem Marschboden werden landwirtschaftliche Produkte bester Qualität erzeugt. Ein Teil der Flächen wird als Grünland genutzt – so ensteht die gute Weidemilch.



Mobilitätseingeschränkte
Die meisten Strände auf Pellworm sind über eine asphaltierte Zuwegung zu erreichen, ebenso die öffentlichen Einrichtungen wie Tourist-Information, Freizeitbad PelleWelle und das Kur- und Gesundheitszentrum. Angaben zu barrierefreien bzw. bedingt barrierefreien Quartieren erfrage bitte bei der Tourist-Information. Zwei barrierefreie Strandkörbe stehen am Hafen.

Nationalparkdienst
Naturkundliche Inselführungen mit dem Nationalpark-Ranger Gerd Clausen. Informationen: Tel. 0152 / 382 182 59, www.wattenmeer-nationalpark.de

Partnergemeinden
Maikammer – Pellworm
Auf der Expo 2000 wurden Pellworm und Maikammer (Rheinland-Pfalz) als Beispiele für herausragende Projekte im ländlichen Raum dargestellt. Die daraus entstandene Freundschaft wird bis heute gepflegt. Im Einzelhandel und in einigen Gastronomien wird Wein aus Maikammer/Rheinland-Pfalz angeboten. www.maikammer.de





Pelle
Das Familien-Maskottchen der Insel Pellworm. Das lustige Schaf „Pelle“ hat sich inzwischen die Herzen der Kinder und auch der Erwachsenen erobert. Artikel mit „Pelle“ und weitere sind in der Tourist-Information erhältlich.

Schule Pellworm
Die Hermann-Neuton-Paulsen-Schule auf Pellworm ist eine Gemeinschaftsschule mit Grundschulteil. Informationen unter https://schule.pellworm.de

Strände / Strandkörbe
Im Frühjahr und Sommer sind alle Strände mit Duschen, WC's und Spielgeräten ausgestattet. Außerdem gibt es einen FKK-Strand und vier Hundestrände. Strandkörbe können über die Tourist-Information gemietet werden. Für eine kurze Pause stehen an den Stränden zudem offene Strandkörbe zur Verfügung – je nach Verfügbarkeit. Barrierefreie Strandkörbe befinden sich am Hafen.

Vogelkoje
Von 1905 bis 1946 diente sie dem Entenfang. Aktuell ist die Vogelkoje als Seeadler-Schutzgebiet ausgewiesen und geschlossen.

Wickeltisch
In der Tourist-Information, auf der Fähre, ganztägig im Buswartehäuschen in der Uthlandestraße und in vielen Gaststätten.











Kuren, Wellness & Co.

Ambulante Badekuren und stationäre Insel-Kuren
Mit den Indikationen Stress und Überlastung, Beschwerden am Muskel-Skelettsystem und der Haut können Erwachsene und Kinder bei uns über die Krankenkasse oder als Selbstzahler-Privatpatient kuren. Ambulant mit selbst gewählter Unterkunft, z. B. mit der Familie im Rahmen eines Gesundheitsurlaubs oder stationär in der DRK- Mutter-Vater-Kind-Klinik bei einem 3-wöchigen Aufenthalt.



Weitere Informationen unter:
Kur- und Gesundheitszentrum Pellworm,
Tel. 04844 / 189 70,
kurgesundheitszentrum@pellworm.de,
www.pellworm.de/gesundheit

DRK-Zentrum für Gesundheit und Familie, Dr. Gabriele Akkerman-Haus
Tel. 04844 / 99 10
www.mutter-vater-kind-kur.org
Buchung und Beratung (kostenfrei):
Tel. 0431 / 5 70 75 30 und
04522 / 80 42 50

Wellnessanwendungen und therapeutische Behandlungen
Behandlungen mit Nordseeschlick, verschiedene Massagen, Krankengymnastikanwendungen, Manuelle Therapie, Krankengymnastik am Gerät/ Gerätegestützte Trainingstherapie, Wärme-Kältetherapie, Lymphdrainage und Physio-Taping bietet das inseleigene Kur- und Gesundheitszentrum als Krankenkassenleistung nach ärztlicher Verordnung für Kassen- und Privatpatienten an. Selbstverständlich können diese Leistungen auch von Barzahlern als Vorsorgeleistung in Anspruch genommen werden. Ergänzend kannst du dich im Kur- und Gesundheitszentrum u. a. mit Pflegepackungen, Aromaöl- oder Entspannungsmassagen, sowie Fußpflege und weiteren Massagen verwöhnen lassen. Alle Anwendungen werden von ausgebildeten Masseuren und Physiotherapeuten durchgeführt.



Therapievereinbarung:
Kur- und Gesundheitszentrum Pellworm,
Tel. 04844 / 189 70

FREMDENVERKEHRSVEREIN PELLWORM

Pellworm entdecken und erleben!

Unsere Veranstaltungen:
- Biikebaden
- Müllsammelaktion „Inselputz“
- traditioneller Bootskorso

Spannende Vorträge und Führungen:
Erlebe unsere Krabbenfischer, Landwirte und Akteure, die über Milchkühe, Schafe und Bienen berichten. Informiere dich über Windenergie und die Entwässerung durch den Deich- und Sielverband oder genieße die Sterne mit unseren Sternenkiekern.

Infos zu uns und zu unseren Veranstaltungen findest du hier: **www.fvv-pellworm.de**
Aktuelle Termine im *Pellworm heute*



Deutsches Rotes Kreuz

DRK-Zentrum für Gesundheit und Familie Pellworm





Erholung und neue Energie für Mütter, Väter und Kinder

Eine Mutter-Kind-Kur bzw. Vater-Kind-Kur schenkt Ihnen die Möglichkeit, Ihre Gesundheit im Nordseeklima positiv zu beeinflussen und Ihre Alltagsfähigkeit wieder herzustellen.

Therapiebausteine aus Bewegung, Entspannung, Schulungen und Eltern-Kind-Interaktion stärken Ihr Wohlbefinden und das familiäre Miteinander. 36 moderne Appartements erwarten Sie ebenso wie Kreativ- und Freizeitangebote, unsere Sauna und ein direkter Verbindungsgang in das Freizeitbad PelleWelle.

DRK-Zentrum für Gesundheit und Familie
Dr. Gabriele Akkerman-Haus
Uthlandestraße 8
25849 Pellworm
Tel. 04844/991-0 Fax -200
info-pellworm@drk-sh.de
www.mutter-vater-kind-kur.org

Buchung und Beratung (kostenfrei):
DRK-Kur und Reha gGmbH
Tel. 0431/5707-530 und
Tel. 04522/804-250
susann.doering@drk-sh.de und
maren.claussen@drk-sh.de

MÜTTER GENESUNGS WERK | ANERKANNTE KLINIK

Versorgungsvertrag nach § 111a SGB V Beihilfefähig



Auszeit für dich

Ob Massage, Yoga, Qigong, Meditation oder achtsame Entspannung: Auf Pellworm findest du Angebote, die Körper und Geist guttun.

Aktuelle Anbieter und Termine findest du per QR-Code.

Sauna
Finnische Sauna, Dampfbad und Infrarot-Kabine findest du im Freizeitbad PelleWelle. Ruhezonen drinnen wie draußen sorgen für angenehme Entspannung.



Kultur und Tradition

Historie von Pellworm
Bis zum Jahre 1634 gehörte Pellworm zur einstigen großen Insel Strand. Zu ihr gehörten weite Landflächen, die in der großen Flut im Oktober 1634 untergingen. Nur die Inseln Pellworm, Nordstrand und die Hallig Nordstrandischmoor blieben bestehen. Erhalten blieben von den 21 Kirchen der Insel Strand die Alte und Neue Kirche auf Pellworm und die Kirche in Odenbüll auf Nordstrand. Im Rungholtmuseum befindet sich eine große Sammlung von Kulturspuren der damals untergegangenen Siedlungen.



Gottesdienste
Evangelischer Gottesdienst in der Alten und Neuen Kirche, katholischer Gottesdienst im Momme-Nissen-Haus.
www.kirche-pellworm.com
www.momme-nissen-haus.de

Anton-Heimreich-Haus
Das ehemalige Pastorat der Neuen Kirche dient heute als Begegnungstätte.

Momme-Nissen-Haus
Katholisches Gemeinde- und Seelsorge- Zentrum. Sehenswert sind die 14 Glasfenster mit Motiven über den Untergang der Insel „Strand“ im Jahre 1634 sowie das Altarblatt. Informationen: www.momme-nissen-haus.de.

Pellworm musikalisch
Die Initiative „Insel, Lieder, Leute“, der Shanty-Chor, der Gemischte Chor sowie private Veranstalter tragen alljährlich mit ihrem vielfältigem Programm zum kulturellen Inselleben bei.

Pellwormer Bürgerhus
Das Bürgerhus ist ein Veranstaltungshaus und wichtiger Treffpunkt für Kultur, Vereine, Gäste und Pellwormer. Hier ist auch der Kino-Klub zuhause.

Ortskulturring
Der Ortskulturring veranstaltet Kurse und Vorträge auf der Insel sowie Fahrten zu kulturellen Veranstaltungen auf dem Festland.

Kunstausstellung Wattenmeer
Atelierbesichtigung mit umfangreicher Gemäldeausstellung des Wattenmeer Malers Martin Petersen und Skulpturengarten.





PELLWORM IMMOBILIEN
BEWERTUNG & VERKAUF

Simone Jansen
Deichgrafenweg 12, 25849 Pellworm
info@pellworm-immobilien.de
Tel. 04844/789 9001, Mobil: 0160/7861615
www.pellworm-immobilien.de

pellworm | Bürgerhus

Das multifunktionale Veranstaltungshaus

Das Pellwormer Bürgerhus ist ein Ort der Freude, Geselligkeit und Kreativität. Es bietet Raum für Kultur, Vereine, Ausstellungen, Messen, Schulungen sowie Firmen- und Privatfeiern.

Wir freuen uns auf dich!

Weitere Infos zum Bürgerhus findest du hier:

www.pellworm.de/aktivitaeten-insel-pellworm/buergerhus-pellworm

Husum, das „Metropölchen“

Bunte Giebel, Hafenflair und kleine Gassen: Husum ist wie gemacht für einen maritimen Ausflug aufs Festland.



Ausflüge auf das Festland

Husum und weitere Erlebnisideen für Groß und Klein









Husum genießen
Fischbrötchen am Hafen, kleine Läden zum Stöbern, kreative Cafés, Kunst und Kultur – in Husum lässt sich ein Festlandstag ganz genüsslich verbringen.

Nolde Stiftung Seebüll
Weit mehr als 100 Werke des berühmten Expressionisten Emil Nolde sind in der Ausstellung zu bewundern.

Friedrichstadt
Liebevoll das „Klein-Amsterdam des Nordens“ genannt, lässt sich Friedrichstadt auf einer Boots- oder Paddeltour durch die malerischen Grachten erkunden.

Multimar Wattforum in Tönning
Das größte Informationszentrum für den Nationalpark Wattenmeer in Schleswig-Holstein. Die interaktive Erlebnisausstellung bietet mit ihren zahlreichen Aquarien einmalige Einblicke in die Unterwasserwelt der Nordsee.









Schutzstation Wattenmeer

> Mit den „Schutten“ das Wattenmeer näher erleben

Naturschutzgesellschaft * Schutzstation Wattenmeer e.V. *

Hilfswissenschaftliche Naturschutzarbeit
> ganzjährige Rastvogelzählungen auf Pellworm sowie von April bis Oktober auf dem Süderoogsand
> Wildganserfassung
> Brutvogelmonitoring
> Wattkartierung
> Spülsaumkontrollen
> Schutz & Betreuung der Brut- und Rastgebiete und im Nationalpark

Veranstaltungen
> verschiedene Wattführungen
> Vogelkundliche Fahrradtour
> Salzwiesenführung
> Abendspaziergang
> Fütterung der Aquarientiere
> Bernsteinschleifen
> Vorträge

Ausstellung
Hier lernst du den Nationalpark Wattenmeer kennen und erfährst, was ihn so besonders macht. Neben vielen verschiedenen Aquarientieren können hier auch andere Bewohner des Wattenmeers an Land und in der Luft bestaunt werden.

Öffnungszeiten (Änderungen vorbehalten)
Mo - Mi: 10:00-13:00 Uhr und 14:00-17:00 Uhr
Fr - Sa: 10:00-13:00 Uhr und 14:00-17:00 Uhr
Sonntag: 14:00-17:00 Uhr

Mehr erfahren: www.schutzstation-wattenmeer.de/unsere-stationen/pellworm · **Aktuelle Termine:** siehe „Pellworm heute“
Nationalpark-Haus Pellworm · Tammensiel 6 · 25849 Pellworm · Tel: 04844-760 · pellworm@schutzstation-wattenmeer.de

Energie, Klima und Natur
Pellworm denkt weiter

Wie die Insel Wind, Sonne und Zukunft verbindet.



Insel verfügt über einen Windpark mit sechs Windkraftanlagen. Eine davon ist die „Pellwormer Inselmühle“, an der sich etwa 250 Bewohnerinnen und Bewohner beteiligen. Ziel ist es nun, die vorhandenen Energiequellen und den Energieverbrauch so effizient miteinander zu verknüpfen, dass Pellworm zu einem Vorreiter der Energiewende wird.

Pellworm – die Energie-Plus-Insel
Auf Pellworm kannst du nicht nur als Gast bestens Energie tanken und deine Akkus aufladen. Auf der Insel werden Wärme und Strom aus einer Solar- und Windenergieanlage produziert.

Intensiv arbeiten die Gemeinde, die Bevölkerung und private Unternehmen an der Energieeffizienz und dem Ausbau erneuerbarer Energien, der Vermeidung von Umweltbelastungen und der Verringerung von CO_2-Emissionen. Gemeinsam wird eine Energiezukunft für Pellworm angestrebt, die im Masterplan 2030 verankert ist. Viele Maßnahmen wurden bereits umgesetzt, wie zum Beispiel die Energiewoche, E-Ladestationen sowie der lokale Pellworm Strom.

Pellworm hat schon früh eine Vorreiterrolle in der Energieerzeugung mit erneuerbaren Energien eingenommen. So wurden auf der Insel mit die ersten Windkraftanlagen in Deutschland errichtet und das erste erneuerbare „Hybridkraftwerk“ wurde hier aufgebaut.

Pellworm ist CO_2-Senke
Pellworm ist seit mehr als einem Jahrzehnt eine CO_2-Senke, derzeit mit ca. 25.000 t CO_2. Die auf Pellworm gewonnene regenerative Energie reicht rechnerisch aus, um den Gesamtenergiebedarf (Strom, Wärme, Mobilität) der Insel in Höhe von 40 GWh vollständig zu decken.

E-Mobilität
Für die Unterstützung der E-Mobilität steht den Einheimischen und Gästen eine Ladeinfrastruktur zur Verfügung. Aktuell besteht sie aus sieben kostenpflichtigen, über die Insel verteilten Ladestationen für E-Autos. Ganz klassisch „per Anhalter“ geht es übrigens auch über Pellworm, denn die Mitfahrbänke sollen das Mobilsein auf der Insel durch Fahrgemeinschaften nochmals erhöhen und nebenbei können sich Fahrende und Mitfahrende über die neuesten Inselgeschichten austauschen.

Energie im Überfluss
Wind- und Sonnenenergie werden auf Pellworm intensiv genutzt. Die



Energiewoche

Einmal im Jahr findet im Sommer die Energiewoche auf Pellworm statt. Zentrale Themen sind Klimaschutz und Energiewende, die mit herausragenden Referenten und Referentinnen diskutiert werden.

Informationen dazu unter
www.watt-und-mehr-pellworm.de

ENERGIE-KOMMUNE Pellworm
www.kommunal-erneuerbar.de

WATT UND MEHR
ZUKUNFTSFORUM PELLWORM
www.watt-und-mehr-pellworm.de

Sieger

Den Masterplan Energie und Klimaschutz Pellworm 2030 findest du hier:

Hier beginnt deine Inselzeit

Ob Hotel, Ferienwohnung oder Ferienhaus – auf den nächsten Seiten findest du die passende Unterkunft für deine Auszeit auf Pellworm.



So mokt wi dat

Auf Pellworm nimmt man Rücksicht aufeinander – und auf die Natur. Mit ein paar einfachen Dingen bleibt die Insel für alle ein guter Ort.

✓ **Natur sauber halten**
Bitte nimm deinen Müll wieder mit und hinterlasse nichts in Wiesen, Watt oder am Deich.

✓ **Tide im Blick behalten**
Ebbe und Flut bestimmen den Rhythmus der Insel. Achte auf die Gezeiten und gehe nie leichtsinnig ins Watt.

✓ **Rücksicht im Verkehr**
Ob mit Rad oder Auto: Viele Wege werden gemeinsam genutzt. Fahre aufmerksam und gib anderen genug Platz.

✓ **Landwirtschaft hat Vorrang**
Traktoren und Erntefahrzeuge gehören zum Inselleben. Bitte weiche aus und räume ihnen genügend Platz ein.

✓ **Reservieren und absagen**
Wenn du im Restaurant einen Tisch reservierst und doch nicht kommst, sag bitte rechtzeitig ab.

✓ **Mit Hund unterwegs**
Führe deinen Hund dort an der Leine, wo es geboten ist, und nutze die Hunde-Schiet-Büddel.

✓ **Tiere nicht füttern**
Schafe, Pferde, Rinder und andere Tiere bitte nicht füttern. Was lieb gemeint ist, kann ihnen schaden.



pellworm

Wir beraten dich gerne persönlich!

Kur- und Tourismusservice Pellworm
T 04844/189 40

Uthlandestraße 2 · 25849 Pellworm
info@pellworm.de · www.pellworm.de
inselpellworm · pellworm.nordsee

Einfach QR-Code scannen, durch das vielseitige Gastgeberangebot auf Pellworm stöbern und gleich dein Lieblingsdomizil buchen!

Eine Karte, viele Vorteile

Die Pellwormer Gästekarte



Kostenlose Leistungen*

- Eintritt für das Insel- und Schifffahrtsmuseum
- WLAN-Nutzung in der Tourist-Information
- Veranstaltungsservice
- Strandnutzung
- Für kurze Pausen halten wir offene Strandkörbe an allen Strandabschnitten für dich bereit (nach Verfügbarkeit)
- DLRG-Badeaufsicht (Sommerferien)
- Kostenlose öffentliche WC-Anlagen
- Reinigung der Strände
- Grünpflege und Bepflanzung
- Pflege und Instandhaltung der öffentlichen Spielplätze
- Touristische Infrastruktur
- Kinderpass mit Gutscheinen
- Gästeehrung
- Informationsmaterial (z. B. die Pellwormkarte) in der Tourist-Information

Ermäßigte Leistungen*

- Linienbus und Inselfahrdienst
- Eintritt ins Freizeitbad PelleWelle (Schwimmen & Sauna)
- Deichgymnastik
- Tagesticket Pkw-Fähre
- Einmalige kostenlose Nutzung des Strandbereichs einiger Seeheilbäder in Schleswig-Holstein
- Vergünstigungen auf einigen Inseln und Halligen.
- Strandkorbvermietung in der Tourist-Information

*vorbehaltlich eventueller Einschränkungen.



Die Pellwormkarte
Alles, was Pellworm ausmacht und zu bieten hat auf einer Karte im Überblick. Kostenlos erhältlich gegen Vorlage einer gültigen Gästekarte.

Kurabgabe
Die Kurabgabe dient der Pflege und Instandhaltung der touristischen Infrastruktur – unabhängig davon, ob der Gast einzelne Angebote nutzt.

Mit der Kurabgabe erhält der Gast eine Gästekarte. Sie bietet verschiedene Vergünstigungen und ermöglicht unter anderem kostenpflichtige Führungen auf den Leuchtturm.

Die Gemeinde Pellworm erhebt nach der gültigen Satzung eine Kurabgabe für Übernachtungs- und Tagesgäste ab 18 Jahren. Dieser Kurbeitrag ist unabhängig davon zu zahlen, ob die Bad- und Kureinrichtung genutzt werden. Die Verpflichtung zur Kurabgabe für Gäste entsteht mit der Ankunft auf Pellworm und ist pro Person und Nacht fällig. Tagesgäste zahlen pro Person einen Tagessatz. Den vollständigen Wortlaut entnehmen Interessierte gerne der Satzung, erhältlich in der Tourist-Information oder unter:
www.pellworm.de/uebernachten/kurabgabe-und-reiseversicherung



Saisonzeiten 2027

Nebensaison: 1,00 € p. Pers. p. Ü.
01. Januar - 19. März 2027
01. November - 31. Dezember 2027

Hauptsaison: 2,50 € p. Pers. p. Ü.
20. März - 31. Oktober 2027

Einchecken & Durchatmen

Hotels auf Pellworm – klein, fein und zum Wohlfühlen

Hotel Garni
LANDHAUS LEUCHTFEUER G8



Hotel Landhaus Leuchtfeuer
Nadia Villani
Süderkoogweg 10
25849 Pellworm
Mobil 01512 / 579 68 42
info@leuchtfeuer-pellworm.de
www.leuchtfeuer-pellworm.de

Landhaus Leuchtfeuer

Herzlich willkommen im Landhaus Leuchtfeuer direkt am Leuchtturm. Unser gemütliches kleines Hotel mit neun Doppelzimmer, hat einen wunderschönen großen Garten zum verweilen. Das Café Leuchtfeuer befindet sich direkt im Haus. Zum Grünstrand mit Badestelle und den Strandkörben sind es 200 Meter.

Typ	*Preis in € p. Pers. p. Ü.	Zuschläge/Bedarfskosten
EZ	94,50 – 104,50	Frühstück 17 € p. P.
DZ	59,50 – 72,50	

Hotel Garni
MEERLAND F8









Hotel MeerLand
Kaydeich 17 · 25849 Pellworm
Tel. 04844 / 99 09 020
hotel@meerland-pellworm.de
www.meerland-pellworm.de

MeerLand

Hier, wo sich Himmel, Meer und Land vereinen, findest du Ruhe und Entspannung. Erhole dich aktiv, erlebe echte Romantik und tauche ein in die Natur. Dabei ist das „MeerLand" dein Ankerpunkt: friesisch-authentisch, weltoffen und verbunden mit See und Erde.

- Blick auf den Leuchtturm (200 m)
- Gemütlicher Garten mit Ruheinseln
- Ausgangspunkt für Radtouren
- Badestelle fußläufig erreichbar
- Gemütliche Bibliothek

Typ	*Preis in € p. Pers. p. Ü.	Zuschläge/Bedarfskosten
EZ	75,00 – 119,00	Frühstück inklusive, Hund 10 € pro Übernachtung
DZ Standard	54,50 – 72,50	
DZ Deluxe	70,00 – 80,00	FW exkl. Frühstück, Preis für 2 Personen, weitere Person: 20 € p. Ü.
FW bis 3 Pers.	62,50 – 67,50	

Hotel & Restaurant
NORDSEE LODGE B6



Nordsee Lodge Hotel & Restaurant
Annika Jensen
Alte Kirche 1
25849 Pellworm
Tel. 04844 / 789 4100
info@nordseelodge.de
www.nordseelodge.de

NordseeLodge
Hotel & Restaurant

- Direkt an der Alten Kirche gelegen, 200 m zum Deich mit Badestrand
- 22 Zimmer, überwiegend mit Balkon
- Alle Zimmer mit Sitzecke bzw. Sofa
- Teilw. barrierefrei/allergikergeeignet
- 200 m² Wellnessbereich
- Anwendungen buchbar
- Garten zum Entspannen
- Restaurant „Zur Alten Kirche" im Haus

Typ	*Preis in € p. Pers. p. Ü.	Zuschläge/Bedarfskosten
EZ	99,00 – 149,00	Frühstück inklusive, Wellnessanwendungen gegen Gebühr
DZ	59,50 – 84,50	

*Die Preise gelten pro Übernachtung und bei Direktbuchung bei der Vermieterin oder dem Vermieter. Bei einer Buchung über Drittportale können die Preise abweichen.

SEEGATTEN
PELLWORM



Wir sind: SEEGATTEN Pellworm
Ein Resort – Natürlich. Persönlich.
Komme an in deiner Suite. Deinem Loft.
Deinem Cottage.
Mit eigener Küche. Mit eigener Sauna.
Auf Pellworm. Natürlich. Urlaub.
Wir sind Seegatten. Einfach. Genießen.







SEEGATTEN RESORT
TAMMENSIEL 29,
25849 PELLWORM
MOIN@SEEGATTEN.DE

WWW.SEEGATTEN-
PELLWORM.DE
INSTAGRAM: @SEEGATTEN

Ferienwohnungen
HAUS SEEGARDEN G6









Ulrike und Torsten Frener
Seegarden 1b
25849 Pellworm
Tel. 04844/6 22
Fax 04844/99 07 69
info@haus-seegarden.de
www.haus-seegarden.de

Neu erbautes Ferienhaus in der ruhigen Seegardenstraße, nur 900 m vom Hafen entfernt. Schöner, großer Garten.
Ferienwohnung Hauptdeck Hochwertige Einrichtung, zwei Bäder – eines mit Sauna und Badewanne, zwei Schlafzimmer, großer Wohnbereich mit Küchen-insel und Essgruppe.

Sterne	Typ	Betten	*Preis in € p. Ü.	Zuschläge/Bedarfskosten
F ★★★★★	FW	4	109 – 149	Mindestaufenthalt 3 Ü., Kurzreise
F ★★★★★	FW	4	109 – 149	50 € p. Aufenthalt, Preis für 2 Pers., jede weitere Pers. 15 € p. Ü., Hund 5 € p. Ü.

Ferienwohnungen
HAUS AM MEER F2









Ulrike und Torsten Frener
Grüner Deich 6
25849 Pellworm
Tel. 04844/6 22
Fax 04844/99 07 69
info@haus-am-meer-pellworm.de
www.haus-am-meer-pellworm.de

Wohnen am Deich mit Blick auf das Wattenmeer – Großzügige und moderne Ferienwohnungen im ehemaligen Bauernhaus. Jeweils zwei getrennte Schlaf-zimmer, eines davon mit Blick über den Deich, großer Wohn- & Essbereich, voll-ausgestattete Wohnküche, Fußbodenheizung, Bad mit Dusche und Badewanne, Gäste-WC im Parterre, zwei Fernseher, separater Eingang und Terrasse.

Sterne	Typ	Betten	*Preis in € p. Ü.	Zuschläge/Bedarfskosten
F ★★★★★	FW	4	109 – 139	Mindestaufenthalt 3 Ü., Kurzreise
F ★★★★★	FW	4	109 – 139	50 € p. Aufenthalt, Preis für 2 Pers., jede weitere Pers. 15 € p. Ü., Hund 5 € p. Ü.
F ★★★★★	FW	4	109 – 139	

Feriendoppelhaushälften
ANKERPLATZ H5









Gisela und Martin Jansen
Deichgrafenweg 13
25849 Pellworm
Tel. 04844/7 62
Mobil 0160/97 68 00 57
info@ankerplatz-pellworm.de
www.ankerplatz-pellworm.de

ANKERPLATZ
Insel Pellworm

Unser neu gebauter „Ankerplatz" liegt zentral in Hafennähe.
Die beiden Haushälften „Hafenperle" und „Inselglück" sind auf je 120 m² maritim und hochwertig ausgestattet. Der großzügige Wohn- und Essbereich mit zwei angrenzenden Terrassen, zwei bis drei Schlafzimmer, Fernsehzimmer und einem großen Wellnessbad mit Badewanne und Sauna z. T. mit Balkon machen das Wohnen im Haus „Ankerplatz" zu einem besonderem Erlebnis.

Sterne	Typ	Betten	*Preis in € p. Ü.	Zuschläge/Bedarfskosten
F ★★★★★	FH	2 – 5	130 – 170	Mindestaufenthalt 3 Ü., Kurzreise
F ★★★★★	FH	2 – 6	140 – 180	95 € p. Aufenthalt, Hund 8 € p. Ü., Preis f. 2 Pers., j. w. Pers. 15 € p. Ü.

Ferienwohnungen
AM FRIESENHOF B6







Gisela und Martin Jansen
Alte Kirche 6 · 25849 Pellworm
Tel. 04844/7 62 · Mobil 0160/97 68 00 57
info@am-friesenhof-pellworm.de
www.am-friesenhof-pellworm.de

Am Friesenhof

Moin, Moin!
In traumhafter Lage hinterm Deich liegt unser Haus auf einer Warft mit einem herrlichen Panoramablick über die ganze Insel. Zum Badestrand sind es nur 200 m. Entdecken Sie die Hallig- und Inselwelt oder genießen Sie die schönen Sonnen-untergänge. Unsere Gäste können auch die Angebote vom Friesenhof nutzen, z. B. Frühstücksbuffet, Brötchenservice, Fahrradverleih, Fuhrpark für Kinder, Streichelzoo, Hühner, Spielplatz, Panoramasauna, Holzzuber und Kamindiele.
Wir freuen uns auf Sie!

Sterne	Typ	Betten	*Preis in € p. Ü.	Zuschläge/Bedarfskosten
F ★★★★	FW	3	85 – 105	Mindestaufenthalt 3 Ü., Kurzreise
F ★★★★	FW	4	85 – 105	60 € p. Aufenthalt, Hund 8 € p. Ü., Waschm./Trockner 3 € p. Nutzung

*Die Preise gelten pro Übernachtung und bei Direktbuchung bei der Vermieterin oder dem Vermieter. Bei einer Buchung über Drittportale können die Preise abweichen.

Penthouse Ferienwohnung

MEERHIMMEL PELLWORM H5









Melanie und Guido Felthaus
Tammensiel 4
25849 Pellworm
Mobil 0173/71 20 169
info@meerhimmel-pellworm.de
www.meerhimmel-pellworm.de

Moin & herzlich willkommen im Meerhimmel! Unser stilvolles Penthouse für zwei verbindet skandinavisches Design mit nordischer Gemütlichkeit und einem einzigartigen 300°-Blick über das Wattenmeer und die Insel. Auf 58 m² erwarten Sie ein hochwertiges Zuhause, Balkon und Dachterrasse – perfekt zum Entspannen, Genießen und Sternegucken. Zentral am Tammensiel gelegen, erreichen Sie Hafen, Einkaufsmöglichkeiten und Gastronomie bequem zu Fuß. Wir freuen uns auf Sie!

Sterne	Typ	Betten	*Preis in € p. Ü.	Zuschläge/Bedarfskosten
F ★★★★★	FW	2	175 – 235	Mindestaufenthalt 3 Ü., Hund (nur auf Anfrage) 15 € p. Ü., Wasch./Trock. 3 € je Nutzung

Ferienwohnungen

FERIENHAUS KOCH G6



Dörte Koch
Seegarden 2b · 25849 Pellworm
Mobil 0151 / 46 66 40 83
urlaub@ferienhaus-nordsee-insel.de
www.ferienhaus-nordsee-insel.de

Ob zu zweit oder mit der ganzen Familie: Unsere beiden 140 m² großen 5-Sterne-Ferienwohnungen laden zum Ankommen und Wohlfühlen ein. Ruhig und gleichzeitig zentral gelegen, fängt dein Urlaub vom ersten Moment an. Der Hafen, verschiedene Restaurants, Einkaufsmöglichkeiten und das Freizeitbad PelleWelle sind nur etwa fünf bis zehn Gehminuten entfernt. Die Terrasse ist mit Strandkorb, Sonnenliegen und Grill ausgestattet. Für die kleineren Gäste warten im 1.000 m² großen Garten mit Schaukel und Fußballtor viel Platz zum Toben und Spielen. Mit viel Herzlichkeit heißen wir dich auf Pellworm willkommen!

Sterne	Typ	Betten	*Preis in € p. Ü.	Zuschläge/Bedarfskosten
F ★★★★★	FW	6	119 – 159	Kurzreisezuschlag 100 € p. Aufenthalt, Preis für 4 Pers., jede weitere Pers. 15 € p. Ü.
F ★★★★★	FW	6	119 – 159	

Ferienwohnung

MÖWE IM NORDSEEBLICK H5









Katrin Pittroff
Tammensiel 4
25849 Pellworm
Mobil 0173/65 22 839
moewe-im-nordseeblick@web.de
www.pellworm-appartement.de

Moin & herzlich willkommen in der neuen Unterkunft „Möwe im Nordseeblick“!
Die Ferienwohnung bietet dir einen traumhaften Blick über Wattenmeer, Deich und alten Hafen – Ruhe mit Aussicht inklusive. Der kostenlose Fährshuttle bringt dich direkt zur Unterkunft, kostenlose Parkplätze gibt’s vor Ort. Zwei Schlafzimmer, eine moderne Küche und ein gemütliches Wohnzimmer mit Balkon laden zum Entspannen ein. Die wichtigsten Geschäfte erreichst du zu Fuß.

Sterne	Typ	Betten	*Preis in € p. Ü.	Zuschläge/Bedarfskosten
F ★★★★★	FW	4	120 – 170	Mindestaufenthalt 2 Ü., Hund 6 € p. Ü., Preis für 2 Pers., j. w. Pers. 10 € p. Ü., Wasch./Trock. 3 € je Nutzung

Ferienhaus

LÜTT MATTEN F7



Sabine Raufeisen
Vermietung: Gesa Backsen
Südermitteldeich 7 · 25849 Pellworm
Tel. 04844 / 990 925
gb@nordseeurlaub-insel-pellworm.de
www.nordseeurlaub-insel-pellworm.de

Genieße deinen Urlaub unter Reet.
Ob draußen im Strandkorb oder in der hauseigenen Sauna, hier findest du den idealen Ort zum Erholen. Das urgemütlichem Ambiente und der Schwedenofen laden auch im Winter zum Entspannen ein. Von der Terrasse genießt du den Blick über die Flora und Fauna unserer Insel. Eine Zentralheizung ist vorhanden. Bettwäsche und Handtücher inklusive.

Sterne	Typ	Betten	*Preis in € p. Ü.	Zuschläge/Bedarfskosten
F ★★★★★	FH	2	130	Mindestaufenthalt 3 Ü. = 515 € p. Aufenthalt, ab 4 Ü. jede weitere Ü. siehe Preisspalte.

*Die Preise gelten pro Übernachtung und bei Direktbuchung bei der Vermieterin oder dem Vermieter. Bei einer Buchung über Drittportale können die Preise abweichen.

Ferienhaus

PAULAS HAUS D7



Carolin Jensen
Osterschütting 12
25849 Pellworm
Tel. 0171/34 008 43
info@paulas-haus.de
www.paulas-haus.de

Paulas Haus – Das traumhafte Friesenhaus in absoluter Alleinlage. Durch die im liebevollen Stil und hochwertig eingerichtete Ausstattung und ebenerdige Gestaltung fühlt sich hier jeder wohl. Der hohe Wellness Comfort sorgt garantiert für Entspannung.

Sterne	Typ	Betten	*Preis in € p. Ü.	Zuschläge/Bedarfskosten
F ★★★★★	FH	5	250	Mindestaufenthalt 5 Ü.,Kurzreise 250 € p. Aufenthalt, Preis für 2 Pers., jede weitere Pers. 25 € p. Ü.

Ferienwohnungen

WITTHUS F4



Kerstin und Moritz Dammann GbR
Schulstraße 2
25849 Pellworm
Tel. 040 / 86 64 58 09
info@witthus-pellworm.de
www.witthus-pellworm.de

Im Witthus, gelegen auf einer Warft, befinden sich zwei Wohnungen (jeweils für 4 und 6 Personen). Sie sind beide liebevoll mit moderenen und alten Möbeln eingerichtet. Zur Erholung gibt es ein separates Saunahaus, eine Gartenlaube und einen großen Garten mit einem Kinderspielplatz.

Sterne	Typ	Betten	*Preis in € p. Ü.	Zuschläge/Bedarfskosten
F ★★★★	FW	4	110 – 165	Mindestaufenthalt 5 Ü., Kurzreise 80 € p. Aufenthalt, Preis f. 4 Pers., j. w. Pers. 15 € p. Ü., Waschm. 5 € p. Nutzung
F ★★★★	FW	6	120 – 180	

Ferienwohnungen

KIEK IN‘T LAND F6



Renate und Lutz Basse GbR
Liliencronweg 16
25849 Pellworm
Tel. 04844/13 95
info@pellworm-ferienwohnung.de
www.pellworm-ferienwohnung.de

Wohnen in idyllischer Alleinlage auf großzügiger Warft. Zentrumsnah zwischen Hafen Tammensiel und Leuchtturm. Unser gepflegtes Reetdachhaus mit drei gemütlichen Ferienwohnungen atmet Tradition, friesische Lebensart und bietet einen traumhaften Panoramablick über die Weite der Insel.
Ausreichend Gartenmöbel, Terrassen, Strandkörbe und eine große Wiese laden zum Verweilen ein.

Sterne	Typ	Betten	*Preis in € p. Ü.	Zuschläge/Bedarfskosten
F ★★★★	FW	2	85 – 105	Mindestaufenthalt 3 Ü., Kurzreise bis 5 Ü. 70 € p. Aufenthalt, Preis für 2 Pers., jede weitere Pers. 15 € p. Ü.
F ★★★★	FW	2	85 – 105	
F ★★★★	FW	2	85 – 105	

Ferienwohnungen und -häuser

FERIENHOF NOMMSEN C7



Anna und Nico Nommsen
Tammwarftweg 2
25849 Pellworm
Tel. 04844 / 2 93 · Fax -14 87
nnommsen@t-online.de
www.ferienhof-nommsen.de







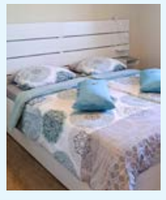



URLAUB AUF DEM BAUERNHOF

- Wir sind ein landwirtschaftlicher Betrieb
- Täglich frische Milch von unseren Kühen
- Ideal für Kinder: Spielplatz, Spielscheune & Aufenthaltsraum
- Viel Platz zum Toben, Entspannen & gemeinschaftlichen Grillen
- Hunde sind willkommen
- Drei Ferienhäuser – jeweils mit Kamin



Sterne	Typ	Betten	*Preis in € p. Ü.	Zuschläge/Bedarfskosten
F ★★★★	FH	4	115 – 135	Mindestaufenthalt 4 Ü., Kurzreise 55 – 75 € p. Aufenthalt, Hund 8 € p. Ü., Preis für 4 Pers., jede weitere Pers. 20 € p. Ü.
F ★★★★	FH	4	115 – 135	
F ★★★★	FH	4	115 – 135	
F ★★★★	FW	4	85 – 115	
F ★★★★	FW	4	95 – 125	
F ★★★★★	FW	4 – 6	135 – 165	

*Die Preise gelten pro Übernachtung und bei Direktbuchung bei der Vermieterin oder dem Vermieter. Bei einer Buchung über Drittportale können die Preise abweichen.

Ferienwohnung

AT-HOME-IN-PELLWORM H5







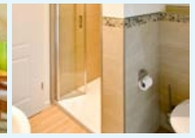

Thomas Bierwerth
Deichgrafenweg 26 · 25849 Pellworm
Tel. 04844 / 7 69 32 33 · Mobil 01523 / 89 29 3 99
at-home-in-pellworm@web.de
www.at-home-in-pellworm.de

Unsere helle und hochwertig eingerichtete Ferienwohnung (95 m² im 1. OG) ist ruhig, aber dennoch nahe am Zentrum und Hafen von Tammensiel gelegen. Einkaufsmöglichkeiten, Restaurants, Fahrradverleih und das Kurzentrum sind fußläufig zu erreichen. Es erwartet dich ein großzügiger gemütlicher Wohn-/Essbereich mit moderner Einbauküche, zwei Schlafzimmer, ein Duschbad, eine zweite separate Toilette und eine große Terrasse mit Sonnenuntergangsblick. Unsere Wohnung ist allergikergeeignet. Deinen Parkplatz findest du direkt am Haus.

Sterne	Typ	Betten	*Preis in € p. Ü.	Zuschläge/Bedarfskosten
F ★★★★	FW	4	110 – 135	Mindestaufenthalt 3 Ü., Kurzreise 120 € p. Aufenthalt, Preis für 2 Pers., jede weitere Pers. 12,50 – 15 € p. Ü., Waschmaschine 5 € je Nutzung

Ferienwohnungen

HUS TINGELTUT F7



Gerd Clausen
Liliencronweg 1
25849 Pellworm
Tel. 04844 / 990 946
WhatsApp 0152 / 38 21 82 59
gerdclausen@t-online.de
www.hus-tingeltut.holiduhost.com

„Hus Tingeltut"

Historisches Reetdachhaus mit drei gemütlichen FeWos (35 m²/55 m²/85 m²), jeweils mit separaten Eingängen (EG), Flachbild-TV, eigener Terrasse und einem Strandkorb. Viel Platz zum Toben und Entspannen: Liegewiese, Spielwiese, Spielplatz, Tischtennis, Dart und ein Grillplatz. 5 Parkplätze befinden sich direkt am Haus. Badestrand und Nationalpark in 1,7 km. Brötchenservice.

Sterne	Typ	Betten	*Preis in € p. Ü.	Zuschläge/Bedarfskosten
F ★★★	Appt.	2	44 – 55	Mindestaufenthalt NS 5 Ü./HS 7 Ü.
F ★★★★	FW	2	60 – 75	Kurzreise 35 – 55 € p. Aufenthalt,
F ★★★★	FW	4	66 – 95	Waschm./Trockner 3,50 € p. Nutzung

Ferienwohnungen

NORDERLANDS D4



Marc und Monika Lucht
Schluthweg 2
25849 Pellworm
Tel. 04844 / 6 02
lucht@norderlands.de
www.norderlands.de

NORDERLANDS

„... der schönste Fleck Pellworms"
- Wunderschöne Wohnungen mit maritimem Flair
- Alleinlage am Nordseedeich
- Natürlicher Landgarten
- Kinderfreundlicher Bauernhof mit Tieren und Spielscheune
- Für Fellnasen

Sterne	Typ	Betten	*Preis in € p. Ü.	Zuschläge/Bedarfskosten
F ★★★★	FW	4	98 – 110	Kurzreise bis 5 Ü. = 100 € p. Aufenthalt, Hund 7 € p. Ü., Preis für
F ★★★★	FW	4	98 – 110	2 Pers., jede w. Pers. 10 € p. Ü.,
F ★★★★	FW	4	98 – 110	Waschm./Trockner 5 € je Nutzung
F ★★★★	FW	4	98 – 110	

Ferienwohnungen

FERIENHOF PAULSEN H5









Ferienhof Paulsen GbR Adda & Mathias Schmidt
Ütermarkerweg 8 · 25849 Pellworm
Tel. 04844 / 4 17 · Fax 04844 / 9 02 19
info@ferienhofpaulsen.de · **www.ferienhofpaulsen.de**

Ruhige Lage in Deichnähe am Hafen. Großzügige Außenanlage mit Spielplatz, Fußball- und Basketballplatz, Tischtennis, Aufenthaltsraum mit Tischkicker. Getränke- und Brötchenservice; Einkaufsservice vor Anreise; Streicheltiere.

Sterne	Typ	Betten	*Preis in € p. Ü.	Zuschläge/Bedarfskosten
F ★★★★	FW	5	80 – 95	Mindestaufenthalt 2 Ü., Kurzreise
F ★★★★	FW	4	90 – 100	35 € p. A., Hund 40 € p. Aufenthalt,
F ★★★★	FW	2	80 – 95	Waschm./Trockner 4 € p. Nutzung
F ★★★★	FW	4	90 – 100	Mindestaufenthalt 2 Ü., Kurzreise
F ★★★★	FW	5	90 – 100	35 € p. A., Waschm./Trockner 4 €
F ★★★★	FW	4	80 – 95	p. Nutzung
F ★★★★	FW	2	65 – 70	
F ★★★	DZ	2	57	Mindestaufenthalt 2 Ü., Kurzreise
n.t.	EZ	1	49	35 € p. Aufenthalt

Ferienwohnungen

HOF HARRSEN E4









Anja Harrsen
Waldhusen 8 · 25849 Pellworm
Tel. 04844 / 2 08 · Fax -99 09 11
info@hofharrsen.de
www.hofharrsen.de



Wo die Ruhe ihr zu Hause hat, bieten unsere zwei gemütlichen, gut ausgestatteten Ferienwohnungen („Flut" 60 m² + „Ebbe" 70 m²), in idyllischer Alleinlage auf einer Warft, eine erholsame Auszeit. Die neue überdachte Holzterrasse am Blockhaus mit Sauna befindet sich direkt am Haus und lädt auch bei Schlechtwetter zum Entspannen ein. Auch die Terrassen im Wohlfühlgarten mit je einem Strandkorb und genügend Gartenmöbel stehen für dich bereit ... Herzlich willkommen!

Sterne	Typ	Betten	*Preis in € p. Ü.	Zuschläge/Bedarfskosten
F ★★★★	FW	4	90 – 130	Mindestaufenthalt 3 Ü., Kurzreise
F ★★★★	FW	4	90 – 130	70 € p. Aufenthalt, Hund 10 € p. Ü., Preis für 2 Pers., jede weitere Pers. 15 € p. Ü.

Ferienhaus

IDA'S HUS F7









Karin und Tobias Jabs
Ostertilli 15
25849 Pellworm
WhatsApp: 0151 / 68 86 78 27
kontakt@idas-hus.de
www.idas-hus.de



Relax – Enjoy – Indulge
Urlaub im historischen Reetdachhaus – hier erholst du dich urgemütlich mit bis zu sechs Personen in der über 100 m² großen Doppelhaushälfte. Drei Schlafzimmer und zwei Bäder – eines davon mit Whirlwanne – bieten reichlich Platz für Entspannung. Die vollausgestattete Küche mit großzügigem Essbereich und das Wohnzimmer bieten viel Platz, ebenso die Terrasse mit Strandkorb. Und das Elektroauto lädt seine Akkus an der Wallbox kostenlos auf, um Pellworm mit dem auf der Insel produzierten Strom nachhaltig zu erkunden.

Sterne	Typ	Betten	*Preis in € p. Ü.	Zuschläge/Bedarfskosten
F ★★★★	FH	6	110 – 190	Mindestaufenthalt 3 Ü., Preis für 2 Pers., jede weitere Pers. 30 € p. Ü.

Ferienwohnungen

APPELHUS E7







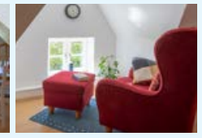

Meike Ruppertz
Südermitteldeich 16 · 25849 Pellworm
Tel. 04844 / 2 24
m.ruppertz@appelhof-pellworm.de
www.appelhof-pellworm.de

Appelhus

Historisches Reetdachhaus von 1689, idyllisch gelegen auf dem Südermitteldeich. Frisch und ökologisch renovierte Ferienwohnungen jeweils mit Terrasse und kleinem Garten und Strandkorb. Schaukel und Sandkasten für die Lütten. Parkplatz am Haus. Reiten auf dem Appelhof möglich.

Sterne	Typ	Betten	*Preis in € p. Ü.	Zuschläge/Bedarfskosten
F ★★★★	FW	4	125	Mindestaufenthalt 5 Ü., Hund
F ★★★★	FW	2	80	7 € p. Ü., Preis für 4/2 Pers., jede weitere Pers. 15 € p. Ü., Waschm. 5 € p. Nutzung

Ferienwohnungen & Reiterhof

APPELHOF F5









Meike Ruppertz
Schulstraße 9 · 25849 Pellworm
Tel. 04844 / 2 24
m.ruppertz@appelhof-pellworm.de
www.appelhof-pellworm.de

Appelhof

Urlaub für Pferd & Reiter und Nichtreiter:
Ferienwohnungen auf unserem Bauernhof mit Reit- und Kutschbetrieb.
Für die verliebten Brautpaare:
Romantische Hochzeitskutschfahrt

- Reitunterricht
- Voltigieren
- Ponyreiten / Pony-Führerschein
- Pensionspferdehaltung
- Inselkutschfahrten

Sterne	Typ	Betten	*Preis in € p. Ü.	Zuschläge/Bedarfskosten
n.t.	FW	4	85	Mindestaufenthalt 5 Ü., Hund 7 € p. Ü., Preis für 4 Pers., jede weitere Pers. 15 € p. Ü., Waschm. 5 € p. Nutzung

*Die Preise gelten pro Übernachtung und bei Direktbuchung bei der Vermieterin oder dem Vermieter. Bei einer Buchung über Drittportale können die Preise abweichen.

*Die Preise gelten pro Übernachtung und bei Direktbuchung bei der Vermieterin oder dem Vermieter. Bei einer Buchung über Drittportale können die Preise abweichen.

Ferienhaus

PELLWORM-FINDLING G6



Marion und Cord Heuer
Junkersmitteldeich 10
25849 Pellworm
Tel. 0152 / 02 02 40 17
ferien@pellworm-findling.de
www.pellworm-findling.de

Das liebevoll, im skandinavischen Stil, eingerichtete Doppelhaus unter Reet bietet Erholung pur auf ca. 80 m². Ob aus dem großzügigen Wohn-Essbereich oder von der Terrasse aus: Genießen Sie den weiten Blick auf den Leuchtturm oder auf den malerischen Sonnenuntergang. Wir freuen uns, Ihre Gastgeber zu sein!

Sterne	Typ	Betten	*Preis in € p. Ü.	Zuschläge/Bedarfskosten
F ★★★★	FH	4	135 – 155	Mindestaufenthalt 5 Ü., Kurzreise 75 € p. Aufenthalt, Preis für 2 Pers., jede weitere Pers. 15 € p. Ü.

Ferienwohnungen

LÜTZEN F3



Regina Lützen
Nordermitteldeich 43
25849 Pellworm
Tel. 04844 / 3 47
urlaub@pellworm-fewo-luetzen.de
www.pellworm-fewo-luetzen.de

♥-lich willkommen in unseren Ferienwohnungen in ruhiger Lage, die wir für dich gemütlich und komfortabel eingerichtet haben. 2 FeWos mit Südterrassen und Strandkörben im EG sowie 2 FeWos mit Balkonen im OG.

Sterne	Typ	Betten	*Preis in € p. Ü.	Zuschläge/Bedarfskosten
F ★★★★	FW	2	45 – 74	Mindestaufenthalt 3 Ü., Kurzreise 10 € p. Ü., Hund (bitte nur nach Absprache) 10 € p. Ü., Waschm. 4 € p. Nutzung, Trockner 3 € p. Nutzung
F ★★★★	FW	2	45 – 74	
F ★★★★	FW	4	55 – 99	
F ★★★★	FW	4	55 – 99	

Ferienwohnung

SCHWARZES SCHAF H5



Carmen und Torsten Schmidt-Krug
Uthlandestraße 46
25849 Pellworm
Mobil 0174 / 461 87 75
info@fewo-schwarzes-schaf.de
www.fewo-schwarzes-schaf.de

Ruhige Oase im Grünen: Moderne, liebevolle, komplett eingerichtete Ferienwohnung mit Balkon in der Nähe des alten Hafens. Fußläufig ist alles bequem erreichbar. WLAN & Parkplatz inkl.

Sterne	Typ	Betten	*Preis in € p. Ü.	Zuschläge/Bedarfskosten
F ★★★★	FW	2	115,50 – 151,67	Mindestaufenthalt HS 5 Ü / ZS und Feiertage 3 Ü / NS 2 Ü., Hund 20 € p. Aufenthalt

Ferienwohnung

WINDROSE H5



Martina und Fritz Wohlgemuth
Deichgrafenweg 10 · 25849 Pellworm
Tel. 04844 / 789 96 65
Mobil 0171 / 216 97 69
fritz.wohlgemuth@netcologne.de
www.windrose-pellworm.de

Großzügige und moderne FeWo im OG, separater Eingang, zentrumsnah (Tammensiel/Hafen). Moderne EBK, Terrasse mit Sonnenuntergangsblick, gemütl. Wohnraum mit Sat-TV, 2 getrennte Schlafzi.. Einkaufsmöglichkeiten, Restaurants, Radverleih, Kurzentrum und podologische Praxis in der Nähe.

Sterne	Typ	Betten	*Preis in € p. Ü.	Zuschläge/Bedarfskosten
F ★★★★	FW	4	105 – 120	Mindestaufenthalt 5 Ü., Kurzreise 69 € p. Aufenthalt, Preis für 2 Pers., jede weitere Pers. 15 € p. Ü.

Ferienwohnungen

DORIS OHRT H5



Doris Ohrt
Rungholtweg 7
25849 Pellworm
Tel. 04844 / 6 10
jens.ohrt@t-online.de
www.ferienwohnung-ohrt.de

Ferienwohnungen Lina und Jule
Gemütlich und komplett ausgestattet, in ruhiger Lage Nähe Hafen und Kurzentrum, eigener Tennisplatz.

Sterne	Typ	Betten	*Preis in € p. Ü.	Zuschläge/Bedarfskosten
F ★★★	FW	4	50 – 55	Mindestaufenthalt 3 Ü., Kurzreise 30 € p. Aufenthalt
F ★★★	FW	3	45 – 50	

Ferienwohnungen

EDENSWARF H6



Jörg Backsen
Ostersiel 35 · 25849 Pellworm
Tel. 04844 / 12 40
Mobil 0173 / 8 27 69 84
joergbacksen@gmx.de
www.edenswarf-pellworm.de

Ruhig gelegener Bio-Bauernhof. Nähe Zentrum, Strand, Hafen, Kurzentrum. Garten mit Terrasse, Spielplatz mit Trampolin, Hofleben mit vielen Tieren.

Sterne	Typ	Betten	*Preis in € p. Ü.	Zuschläge/Bedarfskosten
n.t.	FW	6	90 – 110	Mindestaufenthalt 2 – 5 Ü., Kurzreise 70 € p. Aufenthalt, Hund 50 € p. Aufenthalt, Preis f. 4 Pers., jede w. Pers. 10 € p. Ü., Bettw. 5 € p. P., Handt. 5 € p. P., Waschm. /Trockner 3 € p. Nutzung
n.t.	FW	5	85 – 100	
n.t.	FW	2	80 – 90	

Ferienhaus

KALLE'S REETHUS F7









Anika Elle-Siewertsen
Westertilli 21
25849 Pellworm
Tel. 0162 / 17 38 456
anika@moyn.studio
www.moyn.studio

Gemütlichkeits-Faktor 100 – und nur 10 Min. zum Watt! Opa Kalles liebevoll renoviertes Reetdachhaus bietet Platz für 4 Personen (+ Baby), Hunde erlaubt. Tolle Lage auf dem Innendeich mit Parkplatz am Haus. Im Garten wartet ein Sandkasten mit viel Spielzeug. Und für Regentage gibt's natürlich TV + W-LAN. Unvergesslich schöne Familienferien? Check!

Sterne	Typ	Betten	*Preis in € p. Ü.	Zuschläge/Bedarfskosten
n.t.	FH	4	85 – 130	Mindestaufenthalt 3 Ü., Hund 25 € p. Aufenthalt, Preis für 2 Pers., jede weitere Pers. 15 € p. Ü., Bettwäsche 10 € p. P., Handtücher 5 € p. P.

*Die Preise gelten pro Übernachtung und bei Direktbuchung bei der Vermieterin oder dem Vermieter. Bei einer Buchung über Drittportale können die Preise abweichen.







Alles lieben, nichts vermissen – das ist das Gud Jard Feeling auf Pellworm

Bei uns bist Du ganz in der Natur und genießt gleichzeitig höchsten Wohnkomfort in einem modernen, stilvollen Ambiente.

Entdecke jeden Tag neue Lieblingsplätze – in unseren

CHALETS 3D RUND-GANG **LODGES** 3D RUND-GANG

Die Lodges (90m²) und Chalets (140m²) des Gud Jard Resorts sind fast ausschließlich mit Naturmaterialien gebaut. Ein großer zentraler Wohnraum mit hochwertiger Küche und großen Fensterfronten, gemütlichem Essbereich, riesigem Ecksofa, großem Fernseher und SONOS Soundanlage lassen keine Wünsche offen. Wem das noch nicht reicht – jedes Haus hat seine eigene Sauna mit Soundsystem und einen eigenen großen Garten.

Erholung pur auf höchstem Niveau zu fairen Preisen. Überzeuge dich selbst!

gudjard-resorts.com

T 040. 607 727 30 BUCHUNG@GUDJARD.DE

Ferienwohnungen

PONYHOF PELLWORM D7







Volker Hahn
Osterschütting 11
25849 Pellworm
Tel. 04844/414
Fax 04844/414
ponyhof.pellworm@freenet.de
www.ponyhof-pellworm.de

UND MANCHMAL IST DAS LEBEN … DOCH EIN PONYHOF!

Urlaub unter Reet

Unser Reetdachhaus in Alleinlage beherbergt vier komfortable Ferienwohnungen für 2 und 4 Personen, sowie unsere gemütliche Gaststätte. Genießen Sie die Ruhe und entspannte Atmosphäre der Insel und die Geselligkeit in unserem Beer-Krog. Wir geben Ihnen gern viele Informationen und Tipps für einen gelungenen Urlaub. Wir sind kein Reiterhof.

De Beer-Krog im Ponyhof

- Urige Atmosphäre und Kamin
- Schnitzel, Steak, hausgemachte Pizza, knackfrische Salate, Snacks & mehr...
- Frisch gezapfte Bierspezialitäten
- Ganzjährig ab 18.00 Uhr geöffnet
- Ruhetage: Sonntag & Montag

Wir freuen uns auf dich!

Sterne	Typ	Betten	*Preis in € p. Ü.	Zuschläge/Bedarfskosten
n.t.	FW	2	60 – 75	Hund 5 € p. Ü., Waschm. 5 € p. Nutzung
n.t.	FW	2	60 – 75	
n.t.	FW	4	90	
n.t.	FW	4	110 – 130	

Ferienwohnungenn

HAUS JUNKERSMITTELDEICH G6





Birgit und Volker Hahn
Junkersmitteldeich 7
25849 Pellworm
Tel. 04844 / 414
info@ferienhaus-urlaub-nordseeinsel.de
www.ferienhaus-urlaub-nordseeinsel.de

Ruhig und idyllisch gelegenes Reetdachhaus in der Nähe zur „City". Das historische Haus wurde aufwendig restauriert und beherbergt zwei großzügige 100 m² Ferienwohnungen. Im Erdgeschoss befindet sich die Wohnung „Vergissmeinnicht", im Obergeschoss die Wohnung „Rapunzel". Das 4.000 m² große Grundstück bietet viel Platz zum Entspannen oder Toben und hat viele gemütliche Ecken, um sonnenzubaden oder um einfach nur die Seele baumeln zu lassen. **Herzlich willkommen!**

Sterne	Typ	Betten	*Preis in € p. Ü.	Zuschläge/Bedarfskosten
n.t.	FW	2	125	Mindestaufenthalt 7 Ü., Preis f. 2 Pers., jede w. Pers. 13 € p. Ü., Hund 5 € p. Ü., Waschm./Trockner 5 € p. Nutzung
n.t.	FW	4	150	

*Die Preise gelten pro Übernachtung und bei Direktbuchung bei der Vermieterin oder dem Vermieter. Bei einer Buchung über Drittportale können die Preise abweichen.

Ferienwohnungen & Privatzimmer

FRIESENHOF B6









Friesenhof
MEIN INSELURLAUB

MOIN UND HERZLICH WILLKOMMEN!

… ganz idyllisch, am Ende eines kleinen Weges, direkt hinter dem Deich, steht der Friesenhof. Dort erleben Groß und Klein unvergesslich schöne Urlaubstage, denn es gibt alles, was man braucht zum Glücklichsein …

- Schicke Komfortwohnungen und Zimmer
- NEU: Natururlaub im Schäferwagen (Tiny House)
- Frühstücksbuffet in der Friesenstube
- Wellnessbereich „Friesenhof-Spa": mit Panorama-Sauna und Badezuber auf dem „Außendeck"
- Wundervoller Bauerngarten zum Entspannen
- Kamindiele für gemütliche Momente
- Service rundum: Fahrradvermietung, Car-Sharing, schnelles WLAN
- Traumhafte Lage: 200 Meter bis zum Meer
- Für Kinder: Trampolin, Kettcars, Streicheltiere, …
- Mitmach-Schäferei in der Lammzeit von März bis April
- Hofladen „Kleine Schäferei" mit Bio-Lammfleisch und feinen Wollprodukten
- Gastgeber, die für dich da sind, damit du einen rundum schönen und erholsamen Urlaub verbringst

Sterne	Typ	Betten	*Preis in € p. Ü.	Zuschläge/Bedarfskosten
n.t.	FW	2	89 – 109	Hund 8 € p. Ü., Waschm./ Trockner 4 € p. Nutzung
n.t.	FW	2	119 – 139	
n.t.	FW	4	99 – 139	
n.t.	FW	5	109 – 149	
n.t.	FW	4	129 – 169	
n.t.	DZ	2	63 – 73	
n.t.	Tiny House	2	115 – 125	



Christina & Sönke Meesenburg
Alte Kirche 7
25849 Pellworm
Tel. 04844 / 5 30 . Fax 04844 / 3 26
info@friesenhof-pellworm.de
www.friesenhof-pellworm.de



PARTNER

Nationalpark Wattenmeer





HERZLICH WILLKOMMEN IN UNSEREM HOFLADEN:

Kleine Schäferei
INSEL PELLWORM

BIO-LAMMFLEISCH · FEINE WOLLPRODUKTE
WWW.KLEINE-SCHAEFEREI.DE

*Die Preise gelten pro Übernachtung und bei Direktbuchung bei der Vermieterin oder dem Vermieter. Bei einer Buchung über Drittportale können die Preise abweichen.



Auszeit für die Seele

nordseeurlaub-insel-pellworm.de

Einfach QR-Code scannen und durch die Unterkünfte stöbern.

Sie suchen einen neuen Lieblingsort für Ihre Auszeit auf Pellworm?

Ob allein, zu zweit, mit den besten Freunden, der ganzen Familie oder Ihrem vierbeinigen Gefährten: Wir haben die passende Unterkunft für Ihren Urlaub auf der wunderschönen Nordseeinsel.







GESA BACKSEN
Nordseeurlaub

Ferienhäuser & Ferienwohnungen

Gesa Backsen
Ütermarkermitteldeich 14
25849 Pellworm
T. 04844 / 99 09 25
Mobil 0160 / 94 60 63 62
gb@nordseeurlaub-insel-pellworm.de
www.nordseeurlaub-insel-pellworm.de

Ferienwohnungen

FERIENHAUS KU H6







Angelika und Sascha Hönig
Ostersiel 32 + 33
25849 Pellworm
Tel. 0176 / 275 63 513
auszeit@ferienhaus-ku.de
www.ferienhaus-ku.de

ku. FERIENHAUS



Genießen Sie eine Auszeit im „Ferienhaus Ku." Das Friesenhaus liegt am Ostersiel. Der große Garten ist rundum eingezäunt. Er bietet den Kindern Spielmöglichkeiten und lädt so zum Verweilen ein. Zu Fuß erreicht man in 10 – 15 Minuten den Hafen, das Kurhaus, das Schwimmbad, den Fahrradverleih und die Tammsieler Geschäfte.

Der Badestrand am Leuchtturm ist 2,8 km entfernt und ist ein schöner Spaziergang entlang des Deichs. Perfekt für eine entspannte Urlaubszeit auf Pellworm.

Sterne	Typ	Betten	*Preis in € p. Ü.	Zuschläge/Bedarfskosten
n.t.	FW	4	104 – 196	Mindestaufenthalt 3 Ü., Preis für 2 bzw. 3 Personen, jede weitere Person 15 € p. Ü., Hund 15 € p. Aufenthalt
n.t.	FW	6	119 – 235	
n.t.	FW	2	64 – 99	
n.t.	FW	4	99 – 188	
n.t.	FW	4	89 – 172	

Ferienwohnung

URLAUB AN DER NORDERMÜHLE E3







Sven Frener
Nordermitteldeich 71a
25849 Pellworm
Tel. 04844 / 2 13
frener@nordsee-urlaub-zu-zweit.de
www.nordsee-urlaub-zu-zweit.de

Eine Auszeit allein oder zu zweit?
Hier erlebst du Nordsee pur – mit Wellenrauschen, weitem Blick bis zum Horizont und einzigartigen Sonnenuntergängen. Frisch renovierte, mit allem Komfort ausgestattete Ferienwohnung in ruhiger Alleinlage – vis-à-vis der Nordermühle. Zum Meer und dem grünen Badestrand sind es nur 300 m. Kuschel dich bei ruhigen Fernseh- oder Leseabenden auf der Couch ein oder relaxe ungestört auf der Wiese am Haus. Hier findest du Ruhe.

Sterne	Typ	Betten	*Preis in € p. Ü.	Zuschläge/Bedarfskosten
n.t.	FW	2	105	Mindestaufenthalt 5 Ü., Waschm./Trockner 5 € p. Nutzung

Ferienwohnungen

DAT MÖHLENHUS E3









Hannamarie und Peter Jensen
Nordermitteldeich 69 · 25849 Pellworm
Tel. 04844 / 4 47
Mobil 0152 / 29 29 64 94
info@jensenshusundhof.de
www.jensenshusundhof.de

Schmuckes Reetdachhaus mit besonderem Flair, liebevoll eingerichtet. Gepflegte Anlage in direkter Strandnähe (Textil und FKK) der Nordermühle. Jede Wohnung verfügt über einen separaten Eingang mit Terrasse, zwei Schlafräume, komplette Einbauküche, Flachbild-TV und Musikanlage. Liegewiese im romantischen Naturgarten, Infrarotkabine, Strandkorb, Grillplatz mit überdachter Terrasse, Spielplatz, Tischtennis, Pkw-Stellplatz, Radunterstand.

Sterne	Typ	Betten	*Preis in € p. Ü.	Zuschläge/Bedarfskosten
n.t.	FW	4	75 – 85	Mindestaufenthalt 7 Ü., Kurzreise 60 € p. Aufenthalt, Preis für 2 Pers., j. w. Pers. 10 € p. Ü., Wasch./Trock. 3 € je Nutzung
n.t.	FW	3	75 – 85	
n.t.	FW	2	75 – 85	

*Die Preise gelten pro Übernachtung und bei Direktbuchung bei der Vermieterin oder dem Vermieter. Bei einer Buchung über Drittportale können die Preise abweichen.

Ferienwohnungen

DE LUCHT, FERIENHUUS PELLWORM F7







Dunja und Björn Lucht
Kaydeich 6
25849 Pellworm
Tel. 04844 / 3 00
info@delucht-pellworm.de
www.delucht-pellworm.de

DE LUCHT
FERIENHUUS PELLWORM

Drei neue, kernsanierte Ferienwohnungen erwarten euch bei De Lucht – Ferienhuus Pellworm. Einige unserer Wohnungen bieten euch mit eigener Sauna und Eckbadewanne einen besonderen Ort zum Entspannen. In ausgewählten Ferienwohnungen sind Hunde herzlich willkommen. Auf der eigenen Terrasse mit Strandkorb genießt ihr den Sonnenuntergang über den Feldern – und das Meer ist nur ca. 1.000 m entfernt.

Sterne	Typ	Betten	*Preis in € p.Ü.	Zuschläge/Bedarfskosten
n.t.	FW	4	119 – 169	Mindestaufenthalt 3 Ü., Kurzreise 70 € p. Aufenthalt, Hund 10 € p. Ü., Sauna, Wasch./Trock. gegen Gebühr
n.t.	FW	2	109 – 139	
n.t.	FW	2	89 – 109	

Ferienwohnungen

AUF DER TAMMWARFT C7







Silke und Arno Petersen
Tammwarft 6
25849 Pellworm
Tel. 0160 / 7 86 88 17
fewo@nordseeurlaub-pellworm.de
www.nordseeurlaub-pellworm.de

Die Ferienwohnungen „Amrum", „Norderoog" und „Süderoog" liegen direkt hinter dem Seedeich. Die Nordsee ist zum Greifen nahe und du kannst die Sonnenauf- und Sonnenuntergänge auf dem nahegelegenen Deich in vollen Zügen genießen. Die Ferienwohnungen befinden sich im 1. Stock und du hast aus jeder Wohnung Aussicht über den Deich hinweg auf das weite Wattenmeer. Der Badestrand ist nur 200 m entfernt.

Sterne	Typ	Betten	*Preis in € p.Ü.	Zuschläge/Bedarfskosten
n.t.	FW	4	95	Mindestaufenthalt 5 Ü., Waschm./ Trockner 2,50 € p. Nutzung
n.t.	FW	4	80	
n.t.	FW	2	70	

Ferienhaus

SCHAFFER G6



Jutta und Hauke Schaffer
Junkersmitteldeich 17
25849 Pellworm
Tel. 04604 / 98 99 00
Mobil 0171 / 2 27 65 87
mail@ferienhaus-auf-pellworm.de
www.ferienhaus-auf-pellworm.de

Ausspannen und Erholen in typisch nordischer Idylle. Unser liebevoll renoviertes Reetdachhaus von ca. 1850 hat eine Wohnfläche von ca. 125 m² und liegt etwa 1,2 km vom Ortszentrum Tammensiel entfernt. Freuen Sie sich auf einen schönen Aufenthalt auf der grünen Insel Pellworm sowie auf Sonne, Wind oder auch mal Regen ... eben auf die pure Natur.

Sterne	Typ	Betten	*Preis in € p.Ü.	Zuschläge/Bedarfskosten
n.t.	FH	6	140	Mindestaufenthalt 5 Ü., Kurzreise 80 € p. Aufenthalt, Preis für 2 Pers., jede weitere Pers. 15 € p. Ü.

Ferienwohnungen

HUS PELLWORM C6




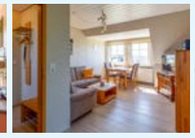


Maike und Torsten Wolf
Klostermitteldeich 10 a
25849 Pellworm
Tel. 0176 / 5626 9633
info@hus-pellworm.de
www.hus-pellworm.de

Ankommen. Durchatmen. Urlaub. Genieße den weiten Blick über die Insel. Unser Haus befindet sich nur wenige Gehminuten entfernt vom Meer und der Badestelle an der Alten Kirche. Die drei modernen Ferienwohnungen bieten Platz für Singles, Paare und Familien. Kombiniert bieten sie Platz für bis zu 12 Personen. Garten mit Strandkorb und Sonnenliegen. Kostenfreie Nutzung Waschmaschine und Trockner. Hundefreundlich.

Sterne	Typ	Betten	*Preis in € p.Ü.	Zuschläge/Bedarfskosten
n.t.	FW	4	100 – 145	Bettwäsche 15 € pro Person
n.t.	FW	4	70 – 105	
n.t.	FW	2	55 – 70	

*Die Preise gelten pro Übernachtung und bei Direktbuchung bei der Vermieterin oder dem Vermieter. Bei einer Buchung über Drittportale können die Preise abweichen.

Ferienhaus

CARLO'S HUS H4







Anja Wörner-Meister
Ütermarkermitteldeich 15
25849 Pellworm
Tel. 0170 / 600 17 85
anja.meister1972@gmail.com
www.carlos-hus.de

Freuen Sie sich auf einen unvergesslichen Aufenthalt auf Pellworm.
Wir haben unseren Lieblingsort zur Entspannung und Ruhe gefunden und hoffen, Ihnen dies weitergeben zu können. Nehmen Sie danach ein Stück heile Welt mit nach Hause.
Tauchen Sie ein in unberührte Landschaft, Wattenmeer, Tierwelt und stets gut gelaunte Menschen.

Sterne	Typ	Betten	*Preis in € p.Ü.	Zuschläge/Bedarfskosten
n.t.	FH	3	119 – 139	Mindestaufenth. 7 Ü., Hund 10 € p. Ü, Preis für 2 Pers., jede w. Pers. (Kind) 15 € p. Ü.,

Ferienwohnung

DEICHBLICK G2







Jürgen Biesinger
Norderhaffdeich 6
25849 Pellworm
Tel. 04844 / 12 94

Die „grüne Ruhe" direkt am Deich genießen, verbunden mit dem weiten Blick auf die Halligwelt und Inseln in der Ferne. Die gemütliche 60 m²-Wohnung befindet sich im Obergeschoss eines Einfamilienhaus in Alleinlage im Norden der Insel. Pkw-Stellplatz und Garage für die Fahrräder/Pkw stehen zur Verfügung. Die Küche ist mit Backofen/Herd, großem Kühlschrank und Geschirrspülmaschine ausgestattet. Ein Strandkorb im Garten steht bereit für ruhige Stunden. Einkaufsmöglichkeit 3,5 km, Badestrand 1,5 km entfernt. Kostenfreie Einkaufsfahrt zu EDEKA/Inselhofladen Thams. Bei An- und Abreise mit der Fähre ohne eigenen Pkw, werden Sie vom Gastgeber kostenlos zur Unterkunft transferiert.

Sterne	Typ	Betten	*Preis in € p.Ü.	Zuschläge/Bedarfskosten
n.t.	FW	2	60	Mindestaufenthalt 5 Ü., Kurzreise 50 € p. Aufenthalt, Waschm. 3 € p. Nutzung

Privatquartier

DAT BOTH'S HUS G8



Annemarie Both (Nachlass)
Süderkoogweg 13
25849 Pellworm
Tel. 04844 /4 70
Mobil 0171 / 75 70 045

Zwei Doppelzimmer und ein Einzelzimmer in einem wunderschön gelegenen Reetdachhaus, direkt am Süderkoogstief und am Badestrand Kaydeich. Kochmöglichkeit – aber auch mit Frühstück. Liegewiese am Haus. Vermietung von April – Oktober, weitere Zeiten auf Anfrage.

Sterne	Typ	Betten	*Preis in € p.Ü.	Zuschläge/Bedarfskosten
n.t.	DZ	2	45	Preise inkl. Frühstück, Mindest- aufenthalt 3 Ü., Kurzreise 10 € p. Ü., Waschm. 5 € p. Nutzung.
n.t.	DZ	2	45	
n.t.	EZ	1	45	

Ferienhaus

ALTES ZOLLHAUS C6



Floriana und Reiner Bender
Klostermitteldeich 12 · 25849 Pellworm
Tel. 04624 / 17 89
Mobil 0172 / 971 70 36
floriana.bender@gmx.de
www.alteszollhaus-pellworm.de

Das klimafreundliche „Alte Zollhaus" an der schönsten Ecke der Insel: Auf ca. 110 m² bietet es mit 2 Wohnz., 3 Schlafz., 2 Bädern u. einer modernen Wohnküche Platz für 6 Pers.. Wärmepumpe + Ökostrom. Garten mit Grillplatz. Wäschetrockner zur Verfügung, Wallbox für E-Autos. 500 m bis zum Strand.

Sterne	Typ	Betten	*Preis in € p.Ü.	Zuschläge/Bedarfskosten
n.t.	FH	6	115	Mindestaufenthalt 7 Ü., Hund 5 € p. Ü., Bettwäsche 12 € p. P., Handtücher 6 € p. P.

Ferienwohnungen

URLAUB UNTER REET H4



Silke Dethlefsen
Ütermarkermitteldeich 16
25849 Pellworm
Tel. 0170 / 205 81 91
silke.dethlefsen@t-online.de

Zwei gemütliche und komplett eingerichtete Ferienwohnungen mit separaten Eingängen. Schöner Garten, mit Sitzplätzen und Gartenmöbeln. Entfernung zum Hafen mit Einkaufsmöglichkeiten, Bäcker und Restaurants 800 m, Wohnung Stina 45 m², Wohnung Gönke 70 m²

Sterne	Typ	Betten	*Preis in € p.Ü.	Zuschläge/Bedarfskosten
n.t.	FW	3	75 – 85	Mindestaufenthalt 6 Ü., Kurzreise 40 € p. Aufenthalt, Preis f. 2 Pers., j. w. Pers. 10 € p. Ü., Hund 20 € p. A.
n.t.	FW	2	69	

Ferienwohnung

HOF SEEGARDEN G6



Brigitte Both
Seegarden 1
25849 Pellworm
Tel. 04844 / 7 52
Mobil 0152 / 32 74 17 86
seegarden1@aol.com
www.pellworm-nordseeurlaub.de

Gemütliche Ferienwohnung in ruhiger Lage.
Komplett eingerichtet. Mit Terrasse und Garten.

Sterne	Typ	Betten	*Preis in € p.Ü.	Zuschläge/Bedarfskosten
n.t.	FW	2	65	Mindestaufenthalt 5 Ü.,Kurzreise 45 € p. Aufenthalt

*Die Preise gelten pro Übernachtung und bei Direktbuchung bei der Vermieterin oder dem Vermieter. Bei einer Buchung über Drittportale können die Preise abweichen.

Feriehaus
HENSEN HUS E7



Margret Holsteiner
Südermitteldeich 15
25849 Pellworm
Tel. 0152/373 330 71
margret.holsteiner@gmx.de
www.hensenhus-pellworm.de

Willkommen im Hensen Hus: Das geräumige Bungalowhaus mit ca. 120 m² bietet Platz für 4 Personen. Es liegt auf einem alten Mitteldeich neben einem bewirtschafteten Bauernhof, ist bedingt barrierefrei und großzügig aufgeteilt. Mehr Infos auf unserer Homepage.

Sterne	Typ	Betten	*Preis in € p. Ü.	Zuschläge/Bedarfskosten
n.t.	FH	4	130	Mindestaufenthalt 7 Ü., Kurzreise 80 € p. Aufenthalt, Hund 10 € p. Ü., Preis f. 2 Pers., jede w. Pers. 10 € p. Ü.

Ferienwohnungen
HAFENNÄHE H6



Hannamarie Jensen
Uthlandestraße 3 · 25849 Pellworm
Tel. 04844/447
Mobil 0152/29 29 64 94
info@jensenshusundhof.de
www.jensenshusundhof.de

In idyllischer zentraler Lage befinden sich die Fewos in der „Hafennähe". Die großzügige Wohnung Heimathafen, 100 m2 mit gehobener Ausstattung, bietet für zwei Paare den idealen Ort zum Erholen. Terrasse und Garten vorhanden. Die kleine Wohnung Ankerplatz, 45 m2 mit Balkon, ist liebevoll für Sie hergerichtet.

Sterne	Typ	Betten	*Preis in € p. Ü.	Zuschläge/Bedarfskosten
n.t.	FW	4	110	Mindestaufenth. 7 Ü., Kurzreise 90/
n.t.	FW	2	70	50 € p. A., Preis f. 2 Pers., jede w. Pers. 15 € p. Ü., Waschm. 3 € p. Nutzung

Ferienwohnungen
IM BUPHEVER KOOG G3



Cornelia Schulte
Bupheverweg 9
25849 Pellworm
Tel. 04844/769 32 18
Mobil 0157/810 000 86
www.diekleinefarm-pellworm.jimdo.com

In unseren drei gemütlichen Ferienwohnungen im Bupheverkoog: Flut, Tidenhub (welche Haustiere auf Anfrage willkommen heißt) und Ebbe, können Sie entspannt die Seele baumeln lassen, die Ruhe, die wunderschönen Sonnenauf- und Sonnenuntergänge sowie den Sternenhimmel genießen.

Sterne	Typ	Betten	*Preis in € p. Ü.	Zuschläge/Bedarfskosten
n.t.	FW	6	50 – 60	Mindestaufenthalt 4 Ü., Kurzreise
n.t.	FW	4	40 – 50	10 € p. Ü., Preis für 4 Pers., jede
n.t.	FW	2	40 – 50	weitere Pers. 5 € p. Ü.

Ferienwohnungen
VOGELHUS G4



Yvonne Vogel
Nordermitteldeich 27
25849 Pellworm
Tel. 0561 / 88 24 28
info@vogelhus-pellworm.de
www.vogelhus-pellworm.de

Die FeWo's „Wattenläuper" und „Austernfischer" im Vogelhus sind heimelig und gemütlich eingerichtet und laden zur Entschleunigung in kuschelige Atmosphäre ein. Damit du dich in wunderschöner, unberührter Natur so fühlen kannst, als ob du nach Hause kommst.

Sterne	Typ	Betten	*Preis in € p. Ü.	Zuschläge/Bedarfskosten
n.t.	FW	3	60	Mindestaufenthalt 7 Ü., Preis für
n.t.	FW	3	65	1 Pers., 1 weitere Pers. 5 € p. Ü., 2 weitere Pers. 10 € p. Ü.

Ferienwohnungen
HOF AM HÖRN E3



Familie Momme Jensen
Nordermitteldeich 65 · 25849 Pellworm
Tel. 04844/447
Mobil 0152/29 29 64 94
info@jensenshusundhof.de
www.jensenshusundhof.de

Gemütliche, komplett ausgestattete Ferienwohnungen im Obergeschoss, Blockhütte mit überdachter Terrasse und Grillplatz, idyllischer Garten, großer Spielplatz, Pkw-Stellplatz. Hof mit Rindern, Schafen und Kleintieren. Ruhige Einzellage, 200 m abseits der Straße, Strandnähe.

Sterne	Typ	Betten	*Preis in € p. Ü.	Zuschläge/Bedarfskosten
n.t.	FW	3	65	Mindestaufenth. 7 Ü., Kurzreise 50/
n.t.	FW	3	65	35 € p. A., Preis f. 2 Pers., jede w. Pers.
n.t.	Appt.	2	45	10 € p. Ü., Waschm./Trock. 3 € je. N.

Feriehaus
DAS WEISSE HAUS G6



Rainer Matzke und Annette Kneer
Junkersmitteldeich 19 · 25849 Pellworm
Tel. 0162/25 35 488 oder
Tel. 0152/37 79 29 34
Matzkerainer1@aol.com
www.dasweissehaus-pellworm.de

Gemütlich wohnen unter Reet: 120 m² Platz zum Entspannen – mit Kamin, Kochinsel, Esszimmer und sonniger Terrasse. Der große Garten mit Liegewiese schenkt dir Weitblick über Schafweiden bis zum Leuchtturm. Frühstück und Abendessen genießt du draußen in aller Ruhe, abends begleitet von einem traumhaften Sonnenuntergang.

Sterne	Typ	Betten	*Preis in € p. Ü.	Zuschläge/Bedarfskosten
n.t.	FH	4-5	125	Preis für 2 Pers., jede weitere Pers. 20 €

Feriehaus
SILKES HUS G4



Silke Kadell
Nordermitteldeich 18a
25849 Pellworm
Tel. 0461/313 44 50
info@silkeshus-pellworm.de
www.silkeshus-pellworm.de

Ihr Ferienhaus zum Wohlfühlen zur alleinigen Nutzung mit gehobener Ausstattung und weitem Blick über die Insel. Sitz-/Liegemöglichkeiten im Garten, 2 Terrassen, Grillmöglichkeit, 2 Flat-TV, Leseecke, kleine Hausbibliothek.
Haustiere sind nicht erlaubt.

Sterne	Typ	Betten	*Preis in € p. Ü.	Zuschläge/Bedarfskosten
n.t.	FH	4	90 – 130	Mindestaufenthalt 7 Ü., Preis für 2 Pers., jede weitere Pers. 15 € p. Ü.

Ferienwohnungen
WATTNGLÜCK F3



Maike Röhm
Grüner Deich 1
25849 Pellworm
Tel. 04844 / 9 90 95 86
info@wattnglueck-pellworm.de
www.wattnglueck-pellworm.de

Wunderschönes altes Reetdachhaus auf eigener Warft in großem Garten.

Sterne	Typ	Betten	*Preis in € p. Ü.	Zuschläge/Bedarfskosten
n.t.	FW	4	80 – 100	Mindestaufenthalt 2 / 5 Ü., Kurzreise
n.t.	FW	4	80 – 100	70 € p. Aufenthalt, Preis für 2 Pers., jede weitere Pers. 10 € p. Ü., Bettwäsche 5 € p. P., Handtücher 5 € p. P., Waschm. / Trockner 3 € p. Nutzung

Feriehaus
DAT LÜTTE RODE HUS H5



Ferienhausvermietung
Oettel & Petersen GbR
Ostersiel 4 · 25849 Pellworm
Tel. 04671 / 42 33
Mobil 0162 / 1 05 22 55
bg.frerks@web.de
www.traum-ferienwohnungen.de/57754

Ankommen – Abschalten – Wohlfühlen!
Freistehendes Ferienhaus in zentrumsnähe mit eingezäuntem Garten.
Genieße deinen Urlaub mit der ganzen Familie! Hunde sind ♥-lich willkommen.

Sterne	Typ	Betten	*Preis in € p. Ü.	Zuschläge/Bedarfskosten
n.t.	FH	6	60 – 80	Mindestaufenthalt 3 Ü., Bettwäsche 10 € p. P.



*Die Preise gelten pro Übernachtung und bei Direktbuchung bei der Vermieterin oder dem Vermieter. Bei einer Buchung über Drittportale können die Preise abweichen.

Impressum

Alle Angaben in diesem Gastgeberverzeichnis sind ohne Gewähr. Der Kur- und Tourismusservice Pellworm haftet nicht für unrichtige oder unvollständige Angaben der einzelnen Gastgeber/Dritt-Vermittler. Der Gast hat nur gegen den Gastwirt oder Gastgeber einen unmittelbaren Anspruch auf Vertragserfüllung. Bei Vermittlung durch den Kur- und Tourismusservice Pellworm übernimmt dieser keine Haftung für Ausstattung und Beschaffenheit der Vermietungsobjekte. Die angegebenen Preise verstehen sich inklusive Mehrwertsteuer. Nicht enthalten ist die Kurabgabe.

Gastaufnahmebedingungen für Beherbergungsleistungen

Es gelten die jeweiligen Gastaufnahmebedingungen des Vermieters oder der Vermittlungsagentur.

Herausgeber

Kur- und Tourismusservice Pellworm
Uthlandestraße 2
25849 Pellworm
Telefon 04844/189 40
info@pellworm.de
www.pellworm.de

Konzeption, Redaktion und Gestaltung

Agentur Küstenwerber, Wedel
www.kuestenwerber.de

Illustrationen

Jens Wagner (Pelle), Leslie Denkner, Clarisa Ahlers, Strandgut GmbH (S. 59)

Druck

Möller Pro Media GmbH, Ahrensfelde

Fotografie

Cover (Vorder- u. Rückseite): **www.pellworm4you.de, Adobe Stock:** S. 59 links: Sina Ettmer Mitte: Wolfgang Jargstorff, **Detlev Brumm:** S. 39 unten, **Kur- und Tourismusservice Pellworm | Janina Bursch:** S. 2, S. 25 unten, S. 26 Mitte, S. 27 oben u. unten, S. 29 links, S. 31 oben rechts, S. 33 unten Mitte, S. 35 unten, S. 40 unten links u. rechts, S. 54 links, S. 82 alle, **Nicole Peters:** S. 31 Mitte, S. 29 unten, S. 36 unten, S. 55 links, **Silvia Clausen:** S. 19 oben, **Leslie Denkner:** S. 14 unten links u. rechts, S. 15 unten links, S. 25 oben, S. 30, S. 47 Freisteller, **Lothar Diederich:** S. 31 unten rechts, **Valentin Engelland:** S. 45 unten, **Envato Elements:** S. 21 oben: homydesign, unten: IciakPhotos, S. 34 unten links: Andor Bujdoso, unten rechts: Mythja, S. 56 rechts: macniak, S. 57 links oben: AboutImages, S. 61 Freisteller: Lifeonwhite, **Peter Fänger:** S. 48 Mitte, **Sven Frener:** S. 50, **Andreas Große:** S. 60 rechts, **Martin Hain:** S. 63, **Magdalena Hanft:** S. 20 oben u. unten, S. 60 links, **Dietmar Heintz:** S. 24 Mitte, **Dietmar Klietsch:** S. 18 Mitte, **Werner Köster:** S. 24 rechts unten, **CKruse:** S. 12 unten links u. rechts, **Sören Lang:** S. 8 oben, S. 21 Mitte links u. rechts, S. 31 oben links, S. 74 oben, **lehnerfoto.de:** S. 10 oben, S. 42 unten links, S. 43 Mitte links, unten Mitte u. unten rechts, S. 14 Einklinker oben, S. 22 Mitte, S. 26 unten, S. 28 oben u. unten rechts, S. 32, S. 33 unten links u. rechts, S. 38 unten, S. 40 oben, S. 43 Mitte rechts u. unten rechts, S. 47 unten, S. 49 alle, S. 58, **www.rofoto.de:** S. 13 oben, **www.ogenblick.de | Björn Thiemann:** S. 7 oben, S. 17 alle, S. 22 oben u. unten, S. 23 oben, S. 24 unten links, S. 26 oben, S. 31 unten links, S. 36 oben, S. 37, S. 42/43 oben, S. 44, S. 55 rechts, S. 78 unten, **Andreas Schoelzel:** S. 16 unten Mitte, **shutterstock.com:** S. 10 Mitte rechts: Fotografie-Kuhlmann, S. 29 Mitte: ForGaby, oben rechts: ForGaby, S. 34 oben: Elovich, S. 56 links: DashaPetrenko, S. 79 rphstock, S. 80 Jurjen Veerman.

Alle Beiträge, Fotos und Abbildungen sind urheberrechtlich geschützt. Alle Angaben ohne Gewähr. © Kur- und Tourismusservice Pellworm 2026

Klimaschutz

Forest Stewardship Council® (FSC®) ist eine unabhängige, internationale Organisation mit dem Ziel, mit Hilfe eines Siegels ökologisch und sozial verantwortliche Waldbewirtschaftung auf Produkten sichtbar zu machen. Dieses Druckerzeugnis trägt das FSC-Zeichen, weil es durch einen FSC zertifizierten Betrieb hergestellt und auf Papier aus zertifizierten Wäldern gedruckt wurde.

Climate Partner – was bedeutet das?
Durch die Unterstützung von Klimaschutzprojekten werden die Treibhausgasemissionen ausgeglichen. Weitere Informationen erhalten Sie durch Eingabe der ID-Nummer auf www.climatepartner.com.

FSC www.fsc.org MIX Papier | Fördert gute Waldnutzung FSC® C075521

Druckprodukt mit finanziellem Klimabeitrag
ClimatePartner.com/10389-2607-1008





Ist das Wasser da – oder ist es weg?

Wer im Watt wandern oder in der Nordsee baden will, sollte wissen, wann Ebbe und Flut sich abwechseln. Bei Ebbe zieht sich das Meer zurück und legt den Meeresboden frei – perfekt für ausgedehnte Erkundungen zu Fuß. Später kehrt das Wasser zurück und lädt – je nach Jahreszeit – auch zum Baden ein.

Gezeitenkalender 2027

Pellworm Anleger, Breite: 54° 30' N, Länge: 8° 42' E

Januar 2027

Tag		Hochwasser		Niedrigwasser	
1	Fr	7:23	20:00	1:06	13:45
2	Sa	8:22	21:00	1:59	14:41
3	So	9:29	22:06	3:03	15:46
4	Mo	10:38	23:10	4:15	16:52
5	Di	11:40		5:23	17:51
6	Mi	0:05	12:34	6:22	18:42
7	Do ●	0:53	13:20	7:12	19:26
8	Fr	1:34	14:00	7:55	20:05
9	Sa	2:11	14:35	8:33	20:41
10	So	2:46	15:09	9:08	21:16
11	Mo	3:19	15:42	9:42	21:47
12	Di	3:51	16:13	10:14	22:16
13	Mi	4:23	16:45	10:45	22:48
14	Do	4:57	17:20	11:18	23:21
15	Fr ◐	5:32	17:54	11:50	23:55
16	Sa	6:09	18:35		12:23
17	So	6:59	19:33	0:37	13:13
18	Mo	8:09	20:49	1:40	14:24
19	Di	9:32	22:11	3:02	15:48
20	Mi	10:54	23:27	4:29	17:11
21	Do		12:09	5:51	18:24
22	Fr ○	0:34	13:13	7:01	19:26
23	Sa	1:31	14:09	8:01	20:20
24	So	2:22	15:00	8:55	21:10
25	Mo	3:12	15:48	9:47	21:57
26	Di	4:00	16:31	10:33	22:39
27	Mi	4:42	17:10	11:11	23:15
28	Do	5:20	17:47	11:46	23:49
29	Fr ◑	5:58	18:23		12:18
30	Sa	6:36	19:01	0:22	12:50
31	So	7:23	19:54	1:01	13:33

Mitteleuropäische Zeit

Februar 2027

Tag		Hochwasser		Niedrigwasser	
1	Mo	8:30	21:07	1:59	14:38
2	Di	9:52	22:28	3:19	16:00
3	Mi	11:12	23:40	4:45	17:19
4	Do		12:16	5:58	18:20
5	Fr	0:35	13:05	6:54	19:07
6	Sa ●	1:18	13:44	7:37	19:47
7	So	1:55	14:19	8:15	20:25
8	Mo	2:29	14:53	8:51	21:00
9	Di	3:02	15:24	9:24	21:32
10	Mi	3:33	15:53	9:54	21:59
11	Do	4:04	16:23	10:24	22:29
12	Fr	4:37	16:54	10:54	22:59
13	Sa	5:09	17:25	11:23	23:28
14	So ◐	5:41	17:59	11:50	
15	Mo	6:25	18:52	0:02	12:32
16	Di	7:34	20:13	1:01	13:44
17	Mi	9:06	21:46	2:28	15:18
18	Do	10:41	23:13	4:08	16:53
19	Fr		12:02	5:38	18:12
20	Sa	0:24	13:08	6:52	19:17
21	So ○	1:23	14:01	7:52	20:09
22	Mo	2:12	14:46	8:42	20:55
23	Di	2:56	15:26	9:27	21:37
24	Mi	3:38	16:03	10:07	22:14
25	Do	4:17	16:38	10:41	22:46
26	Fr	4:52	17:10	11:10	23:16
27	Sa	5:24	17:39	11:36	23:42
28	So ◑	5:55	18:10	11:59	

Mitteleuropäische Zeit

März 2027

Tag		Hochwasser		Niedrigwasser	
1	Mo	6:33	18:56	0:12	12:32
2	Di	7:36	20:10	1:02	13:35
3	Mi	9:04	21:44	2:24	15:06
4	Do	10:38	23:10	4:02	16:40
5	Fr	11:52		5:28	17:53
6	Sa	0:12	12:42	6:28	18:42
7	So	0:54	13:20	7:10	19:21
8	Mo ●	1:30	13:54	7:47	20:00
9	Di	2:04	14:28	8:24	20:37
10	Mi	2:38	15:00	8:58	21:10
11	Do	3:11	15:29	9:29	21:39
12	Fr	3:43	15:58	9:58	22:08
13	Sa	4:16	16:29	10:29	22:39
14	So	4:50	17:01	10:59	23:10
15	Mo ◐	5:26	17:39	11:30	23:47
16	Di	6:12	18:35		12:14
17	Mi	7:23	19:58	0:47	13:27
18	Do	8:57	21:34	2:17	15:04
19	Fr	10:34	23:02	3:59	16:41
20	Sa	11:53		5:28	17:59
21	So	0:11	12:53	6:37	18:59
22	Mo ○	1:06	13:41	7:31	19:48
23	Di	1:52	14:21	8:17	20:31
24	Mi	2:33	14:57	8:56	21:08
25	Do	3:11	15:31	9:31	21:43
26	Fr	3:48	16:04	10:03	22:15
27	Sa	4:23	16:35	10:31	22:44
28	So	5:54	18:03	11:56	
29	Mo	6:23	18:32	0:10	12:19
30	Di ◑	6:58	19:15	0:38	12:49
31	Mi	7:54	20:24	1:23	13:45

Ab 28.03. 3 Uhr
Mitteleuropäische Sommerzeit

April 2027

Tag		Hochwasser		Niedrigwasser	
1	Do	9:18	21:57	2:38	15:14
2	Fr	10:53	23:27	4:15	16:52
3	Sa		12:12	5:45	18:12
4	So	0:33	13:05	6:48	19:05
5	Mo	1:17	13:44	7:30	19:46
6	Di	1:54	14:20	8:09	20:27
7	Mi ●	2:32	14:56	8:49	21:07
8	Do	3:10	15:31	9:26	21:44
9	Fr	3:46	16:03	10:01	22:16
10	Sa	4:22	16:35	10:33	22:49
11	So	4:58	17:09	11:06	23:24
12	Mo	5:37	17:48	11:42	
13	Di ◐	6:21	18:35	0:04	12:22
14	Mi	7:16	19:36	0:50	13:14
15	Do	8:27	20:56	1:53	14:26
16	Fr	9:55	22:26	3:18	15:57
17	Sa	11:23	23:47	4:52	17:27
18	So		12:34	6:12	18:37
19	Mo	0:48	13:26	7:11	19:30
20	Di ○	1:39	14:10	7:59	20:18
21	Mi	2:26	14:51	8:44	21:02
22	Do	3:08	15:27	9:23	21:40
23	Fr	3:45	16:00	9:56	22:14
24	Sa	4:20	16:33	10:27	22:47
25	So	4:55	17:06	10:58	23:18
26	Mo	5:29	17:36	11:26	23:49
27	Di	6:01	18:08	11:53	
28	Mi ◑	6:37	18:49	0:20	12:25
29	Do	7:25	19:48	1:02	13:14
30	Fr	8:34	21:07	2:04	14:28

Mitteleuropäische Sommerzeit

● Neumond ◐ erstes Viertel ○ Vollmond ◑ letztes Viertel

Goldene Regeln für Wattwandernde



- ✓ Niemals allein ins offene Watt gehen
- ✓ Gezeiten im Blick – Die Flut kommt schnell
- ✓ Sonnenschutz & Kopfbedeckung nicht vergessen
- ✓ Smartphone mitnehmen
- ✓ Schlickfelder meiden

Diese und weitere wichtige Hinweise für deine Sicherheit im Watt findest du auf unserer Checkliste.

Mai 2027

Tag		Hochwasser		Niedrigwasser	
1	Sa	9:57	22:29	3:24	15:56
2	So	11:14	23:37	4:47	17:15
3	Mo		12:12	5:52	18:14
4	Di	0:27	12:58	6:40	19:03
5	Mi	1:12	13:41	7:25	19:50
6	Do ●	1:57	14:22	8:11	20:36
7	Fr	2:41	15:01	8:54	21:16
8	Sa	3:22	15:38	9:34	21:56
9	So	4:04	16:18	10:12	22:36
10	Mo	4:47	16:59	10:52	23:19
11	Di	5:33	17:46	11:36	
12	Mi	6:24	18:39	0:07	12:24
13	Do ◐	7:23	19:40	1:00	13:20
14	Fr	8:30	20:52	2:02	14:27
15	Sa	9:45	22:09	3:15	15:44
16	So	11:00	23:21	4:34	17:01
17	Mo		12:03	5:44	18:06
18	Di	0:19	12:53	6:38	18:59
19	Mi	1:09	13:38	7:25	19:47
20	Do ○	1:57	14:22	8:11	20:35
21	Fr	2:43	15:02	8:53	21:18
22	Sa	3:23	15:37	9:29	21:53
23	So	3:59	16:10	10:02	22:28
24	Mo	4:35	16:45	10:35	23:02
25	Di	5:10	17:18	11:06	23:35
26	Mi	5:44	17:52	11:37	
27	Do	6:20	18:31	0:10	12:11
28	Fr ◑	7:02	19:18	0:49	12:52
29	Sa	7:54	20:17	1:35	13:47
30	So	8:58	21:25	2:34	14:56
31	Mo	10:07	22:32	3:40	16:07

Mitteleuropäische Sommerzeit

Juni 2027

Tag		Hochwasser		Niedrigwasser	
1	Di	11:10	23:32	4:45	17:13
2	Mi		12:07	5:44	18:14
3	Do	0:28	13:00	6:41	19:13
4	Fr ●	1:23	13:50	7:36	20:07
5	Sa	2:16	14:36	8:27	20:55
6	So	3:04	15:20	9:13	21:42
7	Mo	3:52	16:08	10:00	22:32
8	Di	4:43	16:57	10:48	23:22
9	Mi	5:34	17:46	11:36	
10	Do	6:25	18:38	0:13	12:26
11	Fr ◐	7:20	19:34	1:05	13:19
12	Sa	8:18	20:33	2:00	14:16
13	So	9:19	21:37	2:58	15:17
14	Mo	10:22	22:44	4:01	16:23
15	Di	11:23	23:46	5:05	17:29
16	Mi		12:19	6:03	18:29
17	Do	0:42	13:09	6:56	19:23
18	Fr	1:34	13:57	7:46	20:15
19	Sa ○	2:24	14:41	8:31	21:01
20	So	3:06	15:20	9:10	21:40
21	Mo	3:44	15:55	9:46	22:16
22	Di	4:20	16:30	10:21	22:51
23	Mi	4:55	17:03	10:53	23:24
24	Do	5:27	17:35	11:23	23:57
25	Fr	6:02	18:11	11:56	
26	Sa	6:39	18:50	0:32	12:33
27	So ◑	7:18	19:33	1:08	13:13
28	Mo	8:03	20:24	1:47	14:00
29	Di	9:00	21:28	2:36	15:01
30	Mi	10:07	22:38	3:40	16:13

Mitteleuropäische Sommerzeit

Juli 2027

Tag		Hochwasser		Niedrigwasser	
1	Do	11:16	23:49	4:51	17:28
2	Fr		12:23	6:02	18:40
3	Sa	0:57	13:25	7:09	19:46
4	So ●	1:59	14:19	8:09	20:43
5	Mo	2:54	15:09	9:02	21:37
6	Di	3:47	16:01	9:55	22:31
7	Mi	4:39	16:52	10:46	23:24
8	Do	5:29	17:40	11:35	
9	Fr	6:15	18:26	0:11	12:20
10	Sa ◐	7:02	19:13	0:56	13:04
11	So	7:49	20:02	1:41	13:49
12	Mo	8:37	20:55	2:25	14:37
13	Di	9:32	21:59	3:14	15:36
14	Mi	10:37	23:11	4:16	16:47
15	Do	11:45		5:25	18:01
16	Fr	0:20	12:47	6:31	19:06
17	Sa	1:19	13:40	7:28	20:00
18	So ○	2:10	14:25	8:15	20:47
19	Mo	2:53	15:05	8:56	21:28
20	Di	3:30	15:41	9:33	22:04
21	Mi	4:05	16:14	10:08	22:37
22	Do	4:37	16:45	10:38	23:07
23	Fr	5:06	17:15	11:06	23:36
24	Sa	5:37	17:48	11:36	
25	So	6:11	18:22	0:08	12:10
26	Mo ◑	6:43	18:56	0:39	12:42
27	Di	7:17	19:36	1:07	13:16
28	Mi	8:04	20:36	1:44	14:07
29	Do	9:13	21:55	2:45	15:23
30	Fr	10:35	23:21	4:07	16:52
31	Sa	11:56		5:33	18:18

Mitteleuropäische Sommerzeit

August 2027

Tag		Hochwasser		Niedrigwasser	
1	So	0:40	13:08	6:51	19:34
2	Mo ●	1:49	14:08	7:58	20:37
3	Di	2:47	15:01	8:56	21:32
4	Mi	3:39	15:51	9:48	22:25
5	Do	4:27	16:39	10:37	23:13
6	Fr	5:11	17:24	11:21	23:54
7	Sa	5:52	18:04		12:00
8	So	6:30	18:43	0:31	12:37
9	Mo ◐	7:08	19:23	1:06	13:13
10	Di	7:48	20:09	1:40	13:52
11	Mi	8:38	21:11	2:20	14:45
12	Do	9:47	22:32	3:21	16:01
13	Fr	11:10	23:57	4:42	17:30
14	Sa		12:27	6:06	18:49
15	So	1:06	13:25	7:12	19:47
16	Mo	1:56	14:09	8:00	20:31
17	Di ○	2:35	14:46	8:39	21:08
18	Mi	3:10	15:20	9:15	21:44
19	Do	3:42	15:53	9:50	22:15
20	Fr	4:13	16:22	10:20	22:43
21	Sa	4:40	16:50	10:46	23:10
22	So	5:08	17:21	11:13	23:39
23	Mo	5:38	17:54	11:45	
24	Di	6:09	18:26	0:08	12:15
25	Mi ◑	6:41	19:04	0:34	12:45
26	Do	7:26	20:03	1:08	13:33
27	Fr	8:38	21:29	2:09	14:52
28	Sa	10:09	23:05	3:38	16:31
29	So	11:40		5:16	18:06
30	Mo	0:31	12:55	6:40	19:24
31	Di ●	1:39	13:56	7:48	20:27

Mitteleuropäische Sommerzeit

September 2027

Tag		Hochwasser		Niedrigwasser	
1	Mi	2:35	14:47	8:44	21:19
2	Do	3:21	15:33	9:32	22:06
3	Fr	4:03	16:17	10:16	22:47
4	Sa	4:43	16:58	10:56	23:24
5	So	5:20	17:35	11:32	23:56
6	Mo	5:54	18:10		12:04
7	Di ◐	6:27	18:45	0:26	12:35
8	Mi	7:01	19:25	0:54	13:09
9	Do	7:47	20:25	1:29	13:58
10	Fr	8:58	21:50	2:27	15:16
11	Sa	10:30	23:25	3:55	16:54
12	So	11:59		5:32	18:24
13	Mo	0:42	13:03	6:48	19:25
14	Di	1:32	13:43	7:37	20:04
15	Mi	2:07	14:16	8:13	20:38
16	Do ○	2:39	14:50	8:49	21:13
17	Fr	3:12	15:24	9:25	21:46
18	Sa	3:43	15:55	9:57	22:15
19	So	4:11	16:25	10:24	22:41
20	Mo	4:38	16:55	10:50	23:09
21	Di	5:08	17:28	11:20	23:39
22	Mi	5:41	18:04	11:53	
23	Do ◑	6:18	18:48	0:10	12:29
24	Fr	7:08	19:51	0:50	13:21
25	Sa	8:23	21:19	1:53	14:41
26	So	9:56	22:56	3:24	16:21
27	Mo	11:27		5:03	17:55
28	Di	0:20	12:40	6:27	19:09
29	Mi	1:23	13:37	7:30	20:05
30	Do ●	2:12	14:25	8:21	20:54

Mitteleuropäische Sommerzeit

Oktober 2027

Tag		Hochwasser		Niedrigwasser	
1	Fr	2:55	15:09	9:08	21:37
2	Sa	3:34	15:49	9:49	22:14
3	So	4:11	16:28	10:27	22:49
4	Mo	4:47	17:06	11:02	23:20
5	Di	5:20	17:39	11:34	23:49
6	Mi	5:51	18:13		12:04
7	Do ◐	6:24	18:51	0:16	12:37
8	Fr	7:08	19:46	0:50	13:23
9	Sa	8:14	21:04	1:44	14:34
10	So	9:43	22:37	3:07	16:07
11	Mo	11:13	23:58	4:44	17:39
12	Di		12:22	6:06	18:44
13	Mi	0:52	13:04	6:59	19:24
14	Do	1:28	13:37	7:37	19:58
15	Fr ○	2:02	14:13	8:14	20:35
16	Sa	2:37	14:51	8:53	21:11
17	So	3:11	15:26	9:29	21:44
18	Mo	3:42	16:00	9:59	22:14
19	Di	4:13	16:34	10:29	22:44
20	Mi	4:45	17:11	11:03	23:18
21	Do	5:23	17:54	11:41	23:57
22	Fr ◑	6:08	18:45		12:26
23	Sa	7:05	19:51	0:46	13:23
24	So	8:17	21:13	1:50	14:40
25	Mo	9:44	22:42	3:15	16:11
26	Di	11:09	23:59	4:46	17:37
27	Mi		12:17	6:04	18:43
28	Do	0:56	13:10	7:03	19:35
29	Fr ●	1:42	13:58	7:53	20:22
30	Sa	2:25	14:43	8:40	21:06
31	So	2:05	14:24	8:23	20:43

Bis 31.10. 2 Uhr
Mitteleuropäische Sommerzeit

November 2027

Tag		Hochwasser		Niedrigwasser	
1	Mo	2:41	15:02	9:01	21:18
2	Di	3:17	15:40	9:36	21:50
3	Mi	3:52	16:15	10:11	22:21
4	Do	4:25	16:50	10:44	22:51
5	Fr	4:59	17:27	11:18	23:24
6	Sa ◐	5:40	18:14		12:00
7	So	6:36	19:17	0:10	12:57
8	Mo	7:49	20:35	1:18	14:13
9	Di	9:09	21:53	2:41	15:33
10	Mi	10:19	22:53	4:01	16:41
11	Do	11:10	23:39	5:02	17:29
12	Fr	11:53		5:49	18:11
13	Sa	0:20	12:36	6:35	18:55
14	So ○	1:01	13:19	7:19	19:37
15	Mo	1:39	14:00	7:59	20:16
16	Di	2:15	14:39	8:37	20:52
17	Mi	2:53	15:21	9:15	21:30
18	Do	3:33	16:05	9:56	22:11
19	Fr	4:17	16:53	10:41	22:56
20	Sa	5:06	17:47	11:31	23:47
21	So ◑	6:03	18:49		12:28
22	Mo	7:08	19:59	0:48	13:34
23	Di	8:22	21:14	1:59	14:50
24	Mi	9:38	22:25	3:18	16:06
25	Do	10:45	23:23	4:31	17:10
26	Fr	11:41		5:32	18:03
27	Sa	0:12	12:33	6:25	18:52
28	So ●	0:58	13:21	7:15	19:38
29	Mo	1:41	14:04	8:02	20:18
30	Di	2:19	14:43	8:41	20:55

Mitteleuropäische Zeit

Dezember 2027

Tag		Hochwasser		Niedrigwasser	
1	Mi	2:56	15:21	9:19	21:30
2	Do	3:33	15:58	9:56	22:03
3	Fr	4:08	16:32	10:30	22:33
4	Sa	4:41	17:06	11:04	23:05
5	So	5:18	17:45	11:41	23:43
6	Mo ◐	6:01	18:32		12:23
7	Di	6:54	19:29	0:32	13:15
8	Mi	7:57	20:35	1:33	14:17
9	Do	9:04	21:42	2:43	15:23
10	Fr	10:07	22:41	3:51	16:25
11	Sa	11:06	23:36	4:54	17:23
12	So		12:01	5:53	18:18
13	Mo ○	0:27	12:52	6:48	19:08
14	Di	1:12	13:39	7:35	19:54
15	Mi	1:55	14:26	8:21	20:39
16	Do	2:41	15:15	9:09	21:25
17	Fr	3:29	16:04	9:59	22:12
18	Sa	4:16	16:53	10:46	22:58
19	So	5:04	17:43	11:34	23:45
20	Mo ◑	5:55	18:35		12:24
21	Di	6:50	19:32	0:36	13:17
22	Mi	7:51	20:33	1:32	14:16
23	Do	8:59	21:41	2:37	15:22
24	Fr	10:10	22:46	3:49	16:30
25	Sa	11:15	23:45	4:59	17:32
26	So		12:14	6:01	18:28
27	Mo ●	0:36	13:06	6:57	19:17
28	Di	1:23	13:51	7:46	20:00
29	Mi	2:04	14:31	8:28	20:38
30	Do	2:42	15:08	9:06	21:15
31	Fr	3:19	15:43	9:43	21:48

Mitteleuropäische Zeit

Quelle der Gezeitendaten: Bundesamt für Seeschifffahrt und Hydrographie (BSH). Alle Angaben ohne Gewähr.

Pellworm zum Mitnehmen

Schnick-Schnack

Ob *Fohrradbimmel, Schirmmütz* oder *Pellworm-Büddel* – unsere Fanartikel bekommst du direkt in der Tourist-Information. Praktisch, maritim, typisch Pellworm. Ideal als Andenken oder kleines Geschenk. Einfach mal stöbern!







Inselkarte



Treffpunkte für Wattwanderungen

WW2	Abgangsstelle Hörn	E3
WW4	Abgangsstelle Süderoog	C8
WW6	Abgangsstelle Leuchtturm	G8





Die praktische Pellwormkarte

Alles, was Pellworm ausmacht und zu bieten hat auf einer Karte im Überblick: Restaurants, Hotels, Einkaufsmöglichkeiten, Kunst und Handwerk, Veranstalter, Regionales, Sehenswertes und vieles mehr. Kostenlos in der Tourist-Information gegen Vorlage einer gültigen Gästekarte erhältlich.

